

HACIENDA PUBLICA MUNICIPAL TUXPAN JALISCO



ESTADO DE ADEUDO.

NOMBRE	CONCEPTO	IMPORTE	
1.- PRESTAMOS DE LA SECRETARIA DE FINANZAS:		0	
	BANOBRAS	\$1,400,000.00	\$466,666.70
	ABONO 93,333.33		\$0.00
2.- PRESTAMOS BANCARIOS.			\$0.00
3.- PRESTAMOS PARTICULARES.			
4.- PRESTAMOS AL PRONASOL.			
5.- INTERESES POR PAGAR.			
6.- PROVEEDORES.			
7.- SUELDOS , AGUINALDOS Y COMPENSACIONES.			
	7.1		
	7.2		
	7.3		
8.- C.F. E			
9.- TELEFONOS.			
10- I.M.S.S			
11.- IMPUESTOS POR PAGAR.			
12.- OTROS.			

A T E N T A M E N T E
CD. TUXPAN, JALISCO 31 DE OCTUBRE 2014.
SUFRAGIO EFECTIVO NO REELECCION



Sello Hacienda Publica
Municipal

Lic. JOSE LUIS CARDENAS IBANEZ

900001

Depto.	Realizo	Reviso	Autorizo	Observaciones
EGRESOS	ATV	ATV	JLCI	TUXPAN JALISCO

Tabla de Amortización



REGRESAR



IMPRIMIR

Crédito 11374

Fecha 31/12/13

Cliente MUNICIPIO DE TUXPAN, JAL.

RFC MTU850101G74-0

No.	Fecha	Saldo Capital	Amortización	Interés
1	27/ENE/14	1,400,000.00	93,333.33	7,113.17
2	25/FEB/14	1,306,666.67	93,333.33	6,879.96
3	25/MAR/14	1,213,333.34	93,333.33	6,168.23
4	25/ABR/14	1,120,000.01	93,333.33	6,303.80
5	26/MAY/14	1,026,666.68	93,333.33	5,778.49
6	25/JUN/14	933,333.35	93,333.33	5,083.72
7	25/JUL/14	840,000.02	93,333.33	4,575.34
8	25/AGO/14	746,666.69	93,333.33	4,202.53
9	25/SEP/14	653,333.36	93,333.33	3,677.22
10	27/OCT/14	560,000.03	93,333.33	3,253.57
11	25/NOV/14	466,666.70	93,333.33	2,457.12
12	26/DIC/14	373,333.37	93,333.33	2,101.26
13	26/ENE/15	280,000.04	93,333.33	1,575.96
14	25/FEB/15	186,666.71	93,333.33	1,016.75
15	25/MAR/15	93,333.38	93,333.38	474.48

/banobras/TABLA.ASP

000002

ESTADO DE SITUACION FINANCIERA
MUNICIPIO TUXPAN
AL 31 DE OCTUBRE DE 2014

CUENTA	ACTIVO	Año 2014	Año 2013	CUENTA	PASIVO	Año 2014	Año 2013
1110	ACTIVO CIRCULANTE			2110	PASIVO CIRCULANTE		
1111	Efectivo y equivalentes	\$15,442,771.70	\$0.00	2111	Cuentas por pagar a corto plazo	\$3,130,887.55	\$0.00
1112	BANCOS/ TESORERIA	\$84,124.00	\$0.00	2112	SERVICIOS PERSONALES POR PAGAR A CORTO PLAZO	\$10,200.00	\$0.00
1113	BANCOS/ DEPENDENCIAS Y OTROS	\$15,169,733.70	\$0.00	2113	PROVEEDORES POR PAGAR A CORTO PLAZO	-\$895,207.36	\$0.00
1114	INVERSIONES TEMPORALES (HASTA 3 MESES)	\$0.00	\$0.00	2114	CONTRATISTAS POR OBRAS PUBLICAS POR PAGAR A CORTO PLAZO	\$0.00	\$0.00
1115	FONDOS CON AFECTACION ESPECIFICA	\$178,914.00	\$0.00	2115	PARTICIPACIONES Y APORTACIONES POR PAGAR A CORTO PLAZO	\$0.00	\$0.00
1116	DEPOSITOS DE FONDOS DE TERCEROS EN GARANTIA V/O ADMINISTRACION	\$10,000.00	\$0.00	2116	TRANSFERENCIAS OTORGADAS POR PAGAR A CORTO PLAZO	\$0.00	\$0.00
1119	OTROS EFECTIVOS Y EQUIVALENTES	\$0.00	\$0.00	2117	INTERESES, COMISIONES Y OTROS GASTOS DE LA DEUDA PUBLICA POR PAGAR A CORTO PLAZO	\$0.00	\$0.00
1120	DERECHOS A RECIBIR EFECTIVO O EQUIVALENTES	\$5,350,137.36	\$0.00	2118	RETIROES Y CONTRIBUCIONES POR PAGAR A CORTO PLAZO	\$5,567,393.48	\$0.00
1121	INVERSIONES FINANCIERAS DE CORTO PLAZO	\$0.00	\$0.00	2119	DEVOLUCIONES DE LA LET DE INGRESOS POR PAGAR A CORTO PLAZO	\$448,282.43	\$0.00
1122	Cuentas por cobrar a corto plazo	\$1,815,988.29	\$0.00	2120	DOCUMENTOS POR PAGAR A CORTO PLAZO	\$350,000.00	\$0.00
1123	DEUDORES DIVERSOS POR COBRAR A CORTO PLAZO	\$1,820,035.88	\$0.00	2121	DOCUMENTOS COMERCIALES POR PAGAR A CORTO PLAZO	\$0.00	\$0.00
1124	INGRESOS POR RECUPERAR A CORTO PLAZO	\$0.00	\$0.00	2122	DOCUMENTOS CON CONTRATISTAS POR OBRAS PUBLICAS POR PAGAR A CORTO PLAZO	\$0.00	\$0.00
1125	DEUDORES POR ANTICIPO DE LA TESORERIA A CORTO PLAZO	\$0.00	\$0.00	2123	OTROS DOCUMENTOS POR PAGAR A CORTO PLAZO	\$350,000.00	\$0.00
1126	PRESTAMOS OTORGADOS A CORTO PLAZO	\$1,724,193.19	\$0.00	2130	PORCION A CORTO PLAZO DE LA DEUDA PUBLICA A LARGO PLAZO	\$0.00	\$0.00
1129	OTROS DERECHOS A RECIBIR EFECTIVO O EQUIVALENTES A CORTO PLAZO	\$0.00	\$0.00	2131	PORCION A CORTO PLAZO DE LA DEUDA PUBLICA INTERNA	\$0.00	\$0.00
1130	DERECHOS A RECIBIR BIENES O SERVICIOS	\$59,168.00	\$0.00	2132	PORCION A CORTO PLAZO DE LA DEUDA PUBLICA EXTERNA	\$0.00	\$0.00
1131	ANTICIPO A PROVEEDORES POR ADQUISICION DE BIENES Y PRESTACION DE SERVICIOS A CORTO PLAZO	\$6,168.00	\$0.00	2133	PORCION A CORTO PLAZO DE ARRENDAMIENTO FINANCIERO	\$0.00	\$0.00
1132	ANTICIPO A PROVEEDORES POR ADQUISICION DE BIENES INMUEBLES Y MUEBLES A CORTO PLAZO	\$0.00	\$0.00	2140	TITULOS Y VALORES A CORTO PLAZO	-\$461,141.92	\$0.00
1133	ANTICIPO A PROVEEDORES POR ADQUISICION DE BIENES INTANGIBLES A CORTO PLAZO	\$0.00	\$0.00	2141	TITULOS Y VALORES DE LA DEUDA PUBLICA INTERNA A CORTO PLAZO	\$0.00	\$0.00
1134	ANTICIPO A CONTRATISTAS POR OBRAS PUBLICAS A CORTO PLAZO	\$0.00	\$0.00	2142	TITULOS Y VALORES DE LA DEUDA PUBLICA EXTERNA A CORTO PLAZO	-\$461,141.92	\$0.00
1139	OTROS DERECHOS A RECIBIR BIENES O SERVICIOS A CORTO PLAZO	\$13,000.00	\$0.00	2150	PASIVOS DIFERIDOS A CORTO PLAZO	\$0.00	\$0.00
1140	INVENTARIOS	\$0.00	\$0.00	2151	INGRESOS DIFERIDOS POR ADELANTADO A CORTO PLAZO	\$0.00	\$0.00
1141	INVENTARIO DE MERCANCIAS PARA VENTA	\$0.00	\$0.00	2152	INGRESOS COBRADOS POR ADELANTADO A CORTO PLAZO	\$0.00	\$0.00
1142	INVENTARIO DE MERCANCIAS TERMINADAS	\$0.00	\$0.00	2159	OTROS PASIVOS DIFERIDOS A CORTO PLAZO	\$0.00	\$0.00
1143	INVENTARIO DE MERCANCIAS EN PROCESO DE ELABORACION	\$0.00	\$0.00	2160	FONDOS Y BIENES DE TERCEROS EN GARANTIA V/O ADMINISTRACION A CORTO PLAZO	\$0.00	\$0.00
1144	INVENTARIO DE MATERIAS PRIMAS, MATERIALES Y SUMINISTROS PARA PRODUCCION	\$0.00	\$0.00	2161	FONDOS EN GARANTIA A CORTO PLAZO	\$0.00	\$0.00
1145	BIENES EN TRANSITO	\$0.00	\$0.00	2162	FONDOS EN ADMINISTRACION A CORTO PLAZO	\$0.00	\$0.00
1150	ALMACENES	\$0.00	\$0.00	2163	FONDOS DE FIDELCOMISOS, MANDATOS Y CONTRATOS ANALOGOS A CORTO PLAZO	\$0.00	\$0.00
1151	ALMACEN DE MATERIALES Y SUMINISTROS DE CONSUMO	\$0.00	\$0.00	2164	OTROS FONDOS DE FIDELCOMISOS, MANDATOS Y CONTRATOS ANALOGOS A CORTO PLAZO	\$0.00	\$0.00
1160	ESTIMACION POR PERDIDA O DETERIORO DE ACTIVOS CIRCULANTES	\$0.00	\$0.00	2165	OTROS FONDOS DE TERCEROS EN GARANTIA V/O ADMINISTRACION A CORTO PLAZO	\$0.00	\$0.00
1161	ESTIMACIONES PARA CUENTAS INCOBRABLES POR DERECHOS A RECIBIR EFECTIVO O EQUIVALENTES	\$0.00	\$0.00	2166	VALORES Y BIENES EN GARANTIA A CORTO PLAZO	\$0.00	\$0.00
1162	ESTIMACION POR DETERIORO DE INVENTARIOS	\$0.00	\$0.00	2170	PROVISIONES A CORTO PLAZO	\$0.00	\$0.00
1190	OTROS ACTIVOS CIRCULANTES	\$0.00	\$0.00	2171	PROVISION PARA DEMANDAS Y JUICIOS A CORTO PLAZO	\$0.00	\$0.00
1191	VALORES EN GARANTIA	\$0.00	\$0.00	2172	PROVISION PARA CONTINGENCIAS A CORTO PLAZO	\$0.00	\$0.00
1192	BIENES EN GARANTIA (EXCLUYE DEPOSITOS DE FONDOS)	\$0.00	\$0.00	2179	OTRAS PROVISIONES A CORTO PLAZO	\$0.00	\$0.00
1193	BIENES DERIVADOS DE EMBARGOS, DECOMISOS, ASEGURAMIENTOS Y DACION EN PAGO	\$0.00	\$0.00	2190	OTROS PASIVOS A CORTO PLAZO	\$52,166.25	\$0.00
	TOTAL DE ACTIVOS CIRCULANTES	\$20,852,072.06	\$2.02	2191	INGRESOS POR CLASIFICAR	\$52,166.25	\$0.00
				2192	RECUPERACION POR PARTICIPAR	\$0.00	\$0.00
				2199	OTROS PASIVOS CIRCULANTES	\$0.00	\$0.00
1210	ACTIVO NO CIRCULANTE				TOTAL PASIVOS CIRCULANTES	\$3,071,897.88	\$2.02
1211	INVERSIONES FINANCIERAS A LARGO PLAZO	\$0.00	\$0.00	2210	PASIVO NO CIRCULANTE		
1212	INVERSIONES A LARGO PLAZO	\$0.00	\$0.00	2211	Cuentas por pagar a largo plazo	\$0.00	\$0.00
1213	TITULOS Y VALORES A LARGO PLAZO	\$0.00	\$0.00	2212	PROVEEDORES POR PAGAR A LARGO PLAZO	\$0.00	\$0.00
1214	FIDELCOMISOS, MANDATOS Y CONTRATOS ANALOGOS	\$0.00	\$0.00	2213	CONTRATISTAS POR OBRAS PUBLICAS POR PAGAR A LARGO PLAZO	\$0.00	\$0.00
1214	PARTICIPACIONES Y APORTACIONES DE CAPITAL	\$0.00	\$0.00	2220	DOCUMENTOS POR PAGAR A LARGO PLAZO	\$0.00	\$0.00
1220	DERECHOS A RECIBIR EFECTIVO O EQUIVALENTES A LARGO PLAZO	\$0.00	\$0.00	2221	DOCUMENTOS COMERCIALES POR PAGAR A LARGO PLAZO	\$0.00	\$0.00
1221	DOCUMENTOS POR COBRAR A LARGO PLAZO	\$0.00	\$0.00	2222	DOCUMENTOS CON CONTRATISTAS POR OBRAS PUBLICAS POR PAGAR A LARGO PLAZO	\$0.00	\$0.00
1222	DEUDORES DIVERSOS A LARGO PLAZO	\$0.00	\$0.00	2223	OTROS DOCUMENTOS POR PAGAR A LARGO PLAZO	\$0.00	\$0.00
1223	INGRESOS POR RECUPERAR A LARGO PLAZO	\$0.00	\$0.00	2230	DEUDA PUBLICA A LARGO PLAZO	\$466,666.70	\$0.00
1224	PRESTAMOS OTORGADOS A LARGO PLAZO	\$0.00	\$0.00	2231	TITULOS Y VALORES DE LA DEUDA PUBLICA INTERNA A LARGO PLAZO	\$0.00	\$0.00
1225	OTROS DERECHOS A RECIBIR EFECTIVO O EQUIVALENTES A LARGO PLAZO	\$0.00	\$0.00	2232	TITULOS Y VALORES DE LA DEUDA PUBLICA EXTERNA A LARGO PLAZO	\$0.00	\$0.00
1226	BIENES INMUEBLES, INFRAESTRUCTURA Y CONSTRUCCIONES EN PROCESO	\$18,737,158.86	\$0.00	2233	PRESTAMOS DE LA DEUDA PUBLICA INTERNA POR PAGAR A LARGO PLAZO	\$466,666.70	\$0.00
1231	TERRENOS	\$0.00	\$0.00	2234	PRESTAMOS DE LA DEUDA PUBLICA EXTERNA POR PAGAR A LARGO PLAZO	\$0.00	\$0.00
1232	VIVIENDAS	\$0.00	\$0.00	2235	ARRENDAMIENTO FINANCIERO POR PAGAR A LARGO PLAZO	\$0.00	\$0.00
1233	EDIFICIOS NO HABITACIONALES	\$1,291,628.74	\$0.00	2240	PASIVOS DIFERIDOS A LARGO PLAZO	\$0.00	\$0.00
1234	INFRAESTRUCTURA	\$0.00	\$0.00	2241	CREDITOS DIFERIDOS A LARGO PLAZO	\$0.00	\$0.00
1235	CONSTRUCCIONES EN PROCESO EN BIENES DE DOMINIO PUBLICO	\$15,337,553.46	\$0.00	2242	INTERESES COBRADOS POR ADELANTADO A LARGO PLAZO	\$0.00	\$0.00
1236	CONSTRUCCIONES EN PROCESO EN BIENES PROPIOS	\$2,107,996.76	\$0.00	2249	OTROS PASIVOS DIFERIDOS A LARGO PLAZO	\$0.00	\$0.00
1239	OTROS BIENES INMUEBLES	\$0.00	\$0.00	2250	FONDOS Y BIENES DE TERCEROS EN GARANTIA V/O ADMINISTRACION A LARGO PLAZO	\$0.00	\$0.00
1290	BIENES MUEBLES	\$5,466,726.67	\$0.00				
1241	MOBILIARIO Y EQUIPO DE ADMINISTRACION	\$79,752.35	\$0.00				
1242	MOBILIARIO Y EQUIPO EDUCACIONAL Y RECREATIVO	\$208,336.56	\$0.00				
1243	EQUIPO E INSTRUMENTAL MEDICO Y DE LABORATORIO	\$3,990.01	\$0.00				

ESTADO DE SITUACION FINANCIERA
MUNICIPIO TUXPAN

AL 31 DE OCTUBRE DE 2014

CUENTA	ACTIVO	Año 2014	Año 2013	CUENTA	PASIVO	Año 2014	Año 2013
1244	EQUIPO DE TRANSPORTE	\$2,285,974.58	\$0.00	2251	FONDOS EN GARANTIA A LARGO PLAZO	\$0.00	\$0.00
1245	EQUIPO DE DEFENSA Y SEGURIDAD	\$11,252.00	\$0.00	2252	FONDOS EN ADMINISTRACION A LARGO PLAZO	\$0.00	\$0.00
1246	MAQUINARIA, OTROS EQUIPOS Y HERRAMIENTAS	\$2,385,432.97	\$0.00	2253	FONDOS CONTINGENTES A LARGO PLAZO	\$0.00	\$0.00
1247	COLECCIONES, OBRAS DE ARTE Y OBJETOS VALUADOS	\$0.00	\$0.00	2254	FONDOS DE FIDECOMISOS, MANDATOS Y CONTRATOS ANALOGOS A LARGO PLAZO	\$0.00	\$0.00
1248	ACTIVOS BIOLÓGICOS	\$0.00	\$0.00	2255	OTROS FONDOS DE TERCEROS EN GARANTIA V/O ADMINISTRACION A LARGO PLAZO	\$0.00	\$0.00
1250	ACTIVOS INTANGIBLES	\$103,760.00	\$0.00	2256	VALORES Y BIENES EN GARANTIA A LARGO PLAZO	\$0.00	\$0.00
1251	SOFTWARE	\$0.00	\$0.00	2260	PROVISIONES A LARGO PLAZO	\$0.00	\$0.00
1252	PATENTES, MARCAS Y DERECHOS	\$0.00	\$0.00	2261	PROVISION PARA DEMANDAS Y JUICIOS A LARGO PLAZO	\$0.00	\$0.00
1253	CONCESIONES Y FRANQUICIAS	\$0.00	\$0.00	2262	PROVISION PARA PENSIONES A LARGO PLAZO	\$0.00	\$0.00
1254	LICENCIAS	\$0.00	\$0.00	2263	PROVISION PARA CONTINGENCIAS A LARGO PLAZO	\$0.00	\$0.00
1259	OTROS ACTIVOS INTANGIBLES	\$0.00	\$0.00	2269	OTRAS PROVISIONES A LARGO PLAZO	\$0.00	\$0.00
1260	DEPRECIACION, DETRITORIO Y AMORTIZACION ACUMULADA DE BIENES	\$0.00	\$0.00	TOTAL PASIVOS NO CIRCULANTES			
1261	DEPRECIACION ACUMULADA DE BIENES INMUEBLES	\$0.00	\$0.00			\$466,666.72	\$0.00
1262	DEPRECIACION ACUMULADA DE INFRAESTRUCTURA	\$0.00	\$0.00	TOTAL DE PASIVOS			
1263	DEPRECIACION ACUMULADA DE BIENES MUEBLES	\$0.00	\$0.00			\$5,538,558.58	\$0.00
1264	DETRITORIO ACUMULADO DE ACTIVOS BIOLÓGICOS	\$0.00	\$0.00	3100	HACIENDA PÚBLICA/ PATRIMONIO		
1265	AMORTIZACION ACUMULADA DE ACTIVOS INTANGIBLES	\$0.00	\$0.00	3110	HACIENDA PÚBLICA/ PATRIMONIO CONTRIBUIDO		
1270	ACTIVOS DIFERIDOS	\$0.00	\$0.00	3120	APORTACIONES	\$0.00	\$0.00
1271	ESTUDIOS, FORMULACION Y EVALUACION DE PROYECTOS	\$0.00	\$0.00	3130	DONACIONES DE CAPITAL	\$0.00	\$0.00
1272	DERECHOS SOBRE BIENES EN REGIMEN DE ARRENDAMIENTO FINANCIERO	\$0.00	\$0.00	3140	ACTUALIZACION DE LA HACIENDA PÚBLICA/PATRIMONIO	\$0.00	\$0.00
1273	GASTOS PAGADOS POR ADELANTADO A LARGO PLAZO	\$0.00	\$0.00	3200	HACIENDA PÚBLICA/PATRIMONIO GENERADO	\$39,620,146.11	\$0.00
1274	ANTICIPOS A LARGO PLAZO	\$0.00	\$0.00	3210	RESULTADOS DEL EJERCICIO (AHORRO/ DES-AHORRO)	\$24,156,488.14	\$0.00
1275	BENEFICIOS AL RETIRO DE EMPLEADOS PAGADOS POR ADELANTADO	\$0.00	\$0.00	3220	RESULTADOS DE EJERCICIOS ANTERIORES	\$15,463,657.97	\$0.00
1279	OTROS ACTIVOS DIFERIDOS	\$0.00	\$0.00	3230	REVALUOS	\$0.00	\$0.00
1280	ESTIMACION POR PERDIDA O DETRITORIO DE ACTIVOS NO CIRCULANTES	\$0.00	\$0.00	3231	REVALUO DE BIENES INMUEBLES	\$0.00	\$0.00
1281	ESTIMACIONES POR PERDIDA DE CUENTAS INCOBRABLES DE DOCUMENTOS POR COBRAR A LARGO PLAZO	\$0.00	\$0.00	3232	REVALUO DE BIENES MUEBLES	\$0.00	\$0.00
1282	ESTIMACIONES POR PERDIDA DE CUENTAS INCOBRABLES DE DEUDORES DIVERSOS POR COBRAR A LARGO PLAZO	\$0.00	\$0.00	3233	REVALUO DE BIENES INTANGIBLES	\$0.00	\$0.00
1283	ESTIMACIONES POR PERDIDA DE CUENTAS INCOBRABLES DE INGRESOS POR COBRAR A LARGO PLAZO	\$0.00	\$0.00	3239	OTROS REVALUOS	\$0.00	\$0.00
1284	ESTIMACIONES POR PERDIDA DE CUENTAS INCOBRABLES DE PRESTAMOS OTORGADOS A LARGO PLAZO	\$0.00	\$0.00	3240	RESERVAS	\$0.00	\$0.00
1289	ESTIMACIONES POR PERDIDA DE OTRAS CUENTAS INCOBRABLES A LARGO PLAZO	\$0.00	\$0.00	3241	RESERVAS DE PATRIMONIO	\$0.00	\$0.00
1290	OTROS ACTIVOS NO CIRCULANTES	\$0.00	\$0.00	3242	RESERVAS TERRITORIALES	\$0.00	\$0.00
1291	BIENES EN CONCESION	\$0.00	\$0.00	3243	RESERVAS POR CONTINGENCIAS	\$0.00	\$0.00
1292	BIENES EN ARRENDAMIENTO FINANCIERO	\$0.00	\$0.00	3250	RECTIFICACIONES DE RESULTADOS DE EJERCICIOS ANTERIORES	\$0.00	\$0.00
1293	BIENES EN COMODATO	\$0.00	\$0.00	3251	CAMBIOS EN POLITICAS CONTABLES	\$0.00	\$0.00
				3252	CAMBIO POR ERRORES CONTABLES	\$0.00	\$0.00
TOTAL DE ACTIVOS NO CIRCULANTES		\$24,906,627.63	\$0.00	3300	EXCESO O INSUFICIENCIA EN LA ACTUALIZACION DE LA HACIENDA PÚBLICA/ PATRIMONIO	\$0.00	\$0.00
TOTAL DE ACTIVOS		\$45,158,704.69	\$0.00	3310	RESULTADO POR POSICION MONETARIA	\$0.00	\$0.00
				3320	RESULTADO POR TENENCIA DE ACTIVOS NO MONETARIOS	\$0.00	\$0.00
				HACIENDA PÚBLICA/PATRIMONIO TOTAL			
						\$39,620,146.11	\$0.00
				TOTAL DE PASIVO Y PATRIMONIO / HACIENDA PÚBLICA			
						\$45,158,704.69	\$0.00



ARQ. FELIPE DE JESUS RUIZ VAZQUEZ
PRESIDENTE MUNICIPAL



JOSÉ LUIS GARDENAS IBÁÑEZ
TESORERO MUNICIPAL



NOTAS A LOS ESTADOS FINANCIEROS

Municipio Tuxpan
AL 31 DE OCTUBRE DE 2014

POR LO QUE RESPECTA A LA RELACION DE LOS BIENES MUEBLES INMUEBLES (PATRIMONIO), DEL MUNICIPIO ESTOS SE ENCUENTRAN PENDIENTES DE VALUARLOS, ASI COMO DE DOCUMENTARLOS A EFECTOS DE INCORPORARLOS A LA CONTABILIDAD MUNICIPAL.

000008

Estado de Actividades
Municipio Tuxpan
DEL 1 DE ENERO AL 31 DE OCTUBRE DE 2014

CUENTA	2014	2013
INGRESOS Y OTROS BENEFICIOS		
4100 INGRESOS DE GESTIÓN	\$18,054,203.92	\$0.00
4110 IMPUESTOS	\$7,134,529.38	\$0.00
4111 IMPUESTOS SOBRE LOS INGRESOS	\$0.00	\$0.00
4112 IMPUESTOS SOBRE EL PATRIMONIO	\$6,970,220.27	\$0.00
4113 IMPUESTO SOBRE LA PRODUCCIÓN, EL CONSUMO Y LAS TRANSACCIONES	\$0.00	\$0.00
4114 IMPUESTOS AL COMERCIO EXTERIOR	\$0.00	\$0.00
4115 IMPUESTOS SOBRE NÓMINAS Y ASIMILABLES	\$0.00	\$0.00
4116 IMPUESTOS ECOLÓGICOS	\$0.00	\$0.00
4117 ACCESORIOS DE IMPUESTOS	\$164,309.11	\$0.00
4119 OTROS IMPUESTOS	\$0.00	\$0.00
4120 CUOTAS Y APORTACIONES DE SEGURIDAD SOCIAL	\$0.00	\$0.00
4121 APORTACIONES PARA FONDOS DE VIVIENDA	\$0.00	\$0.00
4122 CUOTAS PARA EL SEGURO SOCIAL	\$0.00	\$0.00
4123 CUOTAS DE AHORRO PARA EL RETIRO	\$0.00	\$0.00
4124 ACCESORIOS DE CUOTAS Y APORTACIONES PARA LA SEGURIDAD SOCIAL	\$0.00	\$0.00
4129 OTRAS CUOTAS Y APORTACIONES PARA LA SEGURIDAD SOCIAL	\$0.00	\$0.00
4130 CONTRIBUCIONES DE MEJORAS	\$2,300.00	\$0.00
4131 CONTRIBUCIÓN DE MEJORAS POR OBRAS PÚBLICAS	\$2,300.00	\$0.00
4140 DERECHOS	\$8,409,890.68	\$0.00
4141 DERECHOS POR EL USO, GOCE, APROVECHAMIENTO O EXPLOTACIÓN DE BIENES DE DOMINIO PÚBLICO	\$655,872.50	\$0.00
4142 DERECHOS A LOS HIDROCARBUROS	\$0.00	\$0.00
4143 DERECHOS POR PRESTACIÓN DE SERVICIOS	\$7,151,397.40	\$0.00
4144 ACCESORIOS DE DERECHO	\$602,620.78	\$0.00
4149 OTROS DERECHOS	\$0.00	\$0.00
4150 PRODUCTOS DE TIPO CORRIENTE	\$981,802.86	\$0.00
4151 PRODUCTOS DERIVADOS DEL USO Y APROVECHAMIENTO DE BIENES NO SUJETOS A RÉGIMEN DE DOMINIO PÚBLICO	\$981,795.95	\$0.00
4152 ENAJENACIÓN DE BIENES MUEBLES NO SUJETOS A SER INVENTARIADOS	\$6.91	\$0.00
4153 ACCESORIOS DE PRODUCTOS	\$0.00	\$0.00
4159 OTROS PRODUCTOS QUE GENERAN INGRESOS CORRIENTES	\$0.00	\$0.00
4160 APROVECHAMIENTOS DE TIPO CORRIENTE	\$1,525,681.00	\$0.00
4161 INCENTIVOS DERIVADOS DE LA COLABORACIÓN FISCAL	\$1,213,481.00	\$0.00
4162 MULTAS	\$0.00	\$0.00
4163 INDEMNIZACIONES	\$0.00	\$0.00
4164 REINTEGROS	\$0.00	\$0.00
4165 APROVECHAMIENTOS PROVENIENTES DE OBRAS PÚBLICAS	\$0.00	\$0.00
4166 APROVECHAMIENTOS POR PARTICIPACIONES DERIVADAS DE LA APLICACIÓN DE LEYES	\$0.00	\$0.00
4167 APROVECHAMIENTOS POR APORTACIONES Y COOPERACIONES	\$0.00	\$0.00
4168 ACCESORIOS DE APROVECHAMIENTO	\$0.00	\$0.00
4169 OTROS APROVECHAMIENTOS	\$312,200.00	\$0.00
4170 INGRESOS POR VENTAS DE BIENES Y SERVICIOS	\$0.00	\$0.00
4171 INGRESOS POR VENTA DE MERCANCÍAS	\$0.00	\$0.00
4172 INGRESOS POR VENTAS DE BIENES Y SERVICIOS PRODUCIDOS EN ESTABLECIMIENTOS DEL GOBIERNO	\$0.00	\$0.00
4173 INGRESOS POR VENTA DE BIENES Y SERVICIOS DE ORGANISMOS DESCENTRALIZADOS	\$0.00	\$0.00
4174 INGRESOS DE OPERACIONES DE ENTIDADES PARAESTATALES EMPRESARIALES Y NO FINANCIERAS	\$0.00	\$0.00
4190 INGRESOS NO COMPRENDIDOS EN LAS FRACC. DE LA LEY DE ING. CAUSAD. EN EJER. FISCALES ANT. PEND. DE LIQUID. O PAGO	\$0.00	\$0.00
4191 IMPUESTOS NO COMPRENDIDOS EN LAS FRACC. DE LA LEY DE ING. CAUSADOS EN EJER. FISCALES ANT. PEND. DE LIQUID. O PAGO	\$0.00	\$0.00
4192 CONTRIBUCIONES DE MEJORAS, DERECHOS, PRODUCTOS Y APROVECHAMIENTOS NO COMPRENDIDOS EN LAS FRACC. DE LEY DE ING. CAUSAD. EN EJER. FISCALES ANT. PEND. DE LIQUID. O PAGO	\$0.00	\$0.00
4200 PARTICIPACIONES, APORTACIONES, TRANSFERENCIAS, ASIGNACIONES, SUBSIDIOS Y OTRAS AYUDAS	\$69,388,006.55	\$0.00
4210 PARTICIPACIONES Y APORTACIONES	\$69,388,006.55	\$0.00
4211 PARTICIPACIONES	\$37,707,429.54	\$0.00
4212 APORTACIONES	\$23,097,564.45	\$0.00
4213 CONVENIOS	\$8,583,012.56	\$0.00
4220 TRANSFERENCIAS, ASIGNACIONES, SUBSIDIOS Y OTRAS AYUDAS	\$0.00	\$0.00
4221 TRANSFERENCIAS INTERNAS Y ASIGNACIONES AL SECTOR PÚBLICO	\$0.00	\$0.00
4222 TRANSFERENCIAS AL RESTO DEL SECTOR PÚBLICO	\$0.00	\$0.00
4223 SUBSIDIOS Y SUBVENCIONES	\$0.00	\$0.00
4224 AYUDAS SOCIALES	\$0.00	\$0.00
4225 PENSIONES Y JUBILACIONES	\$0.00	\$0.00
4300 OTROS INGRESOS Y BENEFICIOS	\$0.00	\$0.00
4310 INGRESOS FINANCIEROS	\$0.00	\$0.00
4311 INTERESES GANADOS DE VALORES, CRÉDITOS, BONOS Y OTROS.	\$0.00	\$0.00
4319 OTROS INGRESOS FINANCIEROS	\$0.00	\$0.00
4320 INCREMENTO POR VARIACIÓN DE INVENTARIOS	\$0.00	\$0.00
4321 INCREMENTO POR VARIACIÓN DE INVENTARIOS DE MERCANCÍAS PARA VENTA	\$0.00	\$0.00
4322 INCREMENTO POR VARIACIÓN DE INVENTARIOS DE MERCANCÍAS TERMINADAS	\$0.00	\$0.00
4323 INCREMENTO POR VARIACIÓN DE INVENTARIOS DE MERCANCÍAS EN PROCESO DE ELABORACIÓN	\$0.00	\$0.00

000000

Estado de Actividades
Municipio Tuxpan
DEL 1 DE ENERO AL 31 DE OCTUBRE DE 2014

CUENTA	2014	2013
4324 INCREMENTO POR VARIACIÓN DE INVENTARIOS DE MATERIAS PRIMAS, MATERIALES Y SUMINISTROS PARA PRODUCCIÓN	\$0.00	\$0.00
4325 INCREMENTO POR VARIACIÓN DE ALMACÉN DE MERCANCÍAS PRIMAS, MATERIALES Y SUMINISTROS DE CONSUMO	\$0.00	\$0.00
4330 DISMINUCIÓN DEL EXCESO DE ESTIMACIONES POR PÉRDIDA O DETERIORO U OBSOLESCENCIA	\$0.00	\$0.00
4340 DISMINUCIÓN DEL EXCESO DE PRÓVISIONES	\$0.00	\$0.00
4341 DISMINUCIÓN DEL EXCESO DE PRÓVISIONES	\$0.00	\$0.00
4390 OTROS INGRESOS Y BENEFICIOS VARIOS	\$0.00	\$0.00
4391 OTROS INGRESOS DE EJERCICIOS ANTERIORES	\$0.00	\$0.00
4392 BONIFICACIONES Y DESCUENTOS OBTENIDOS	\$0.00	\$0.00
4393 DIFERENCIAS POR TIPO DE CAMBIO A FAVOR EN EFECTIVO Y EQUIVALENTES	\$0.00	\$0.00
4394 DIFERENCIAS DE COTIZACIONES A FAVOR EN VALORES NEGOCIABLES	\$0.00	\$0.00
4395 RESULTADO POR POSICIÓN MONETARIA	\$0.00	\$0.00
4396 UTILIDADES POR PARTICIPACIÓN PATRIMONIAL	\$0.00	\$0.00
4399 OTROS INGRESOS Y BENEFICIOS VARIOS	\$0.00	\$0.00
TOTAL DE INGRESOS	\$87,442,210.47	\$0.00
GASTOS Y OTRAS PÉRDIDAS		
5100 GASTOS DE FUNCIONAMIENTO	\$57,787,140.53	\$0.00
5110 SERVICIOS PERSONALES	\$29,602,776.80	\$0.00
5111 REMUNERACIONES AL PERSONAL DE CARÁCTER PERMANENTE	\$20,054,339.62	\$0.00
5112 REMUNERACIONES AL PERSONAL DE CARÁCTER TRANSITORIO	\$6,040,000.37	\$0.00
5113 REMUNERACIONES ADICIONALES Y ESPECIALES	\$1,055,220.57	\$0.00
5114 SEGURIDAD SOCIAL	\$1,771,859.94	\$0.00
5115 OTRAS PRESTACIONES SOCIALES Y ECONÓMICAS	\$681,356.30	\$0.00
5116 PAGO DE ESTÍMULOS A SERVIDORES PÚBLICOS	\$0.00	\$0.00
5120 MATERIALES Y SUMINISTROS	\$7,796,049.80	\$0.00
5121 MATERIALES DE ADMINISTRACIÓN, EMISIÓN DE DOCUMENTOS Y ARTÍCULOS OFICIALES	\$293,085.25	\$0.00
5122 ALIMENTOS Y UTENSILIOS	\$396,251.14	\$0.00
5123 MATERIAS PRIMAS Y MATERIALES DE PRODUCCIÓN Y COMERCIALIZACIÓN	\$0.00	\$0.00
5124 MATERIALES Y ARTÍCULOS DE CONSTRUCCIÓN Y DE REPARACIÓN	\$1,276,830.91	\$0.00
5125 PRODUCTOS QUÍMICOS, FARMACÉUTICOS Y DE LABORATORIO	\$873,686.44	\$0.00
5126 COMBUSTIBLES, LUBRICANTES Y ADITIVOS	\$3,465,885.90	\$0.00
5127 VESTUARIO, BLANCOS, PRENDAS DE PROTECCIÓN Y ARTÍCULOS DEPORTIVOS	\$463,874.01	\$0.00
5128 MATERIALES Y SUMINISTROS PARA SEGURIDAD	\$146,472.62	\$0.00
5129 HERRAMIENTAS, REFACCIONES Y ACCESORIOS MENORES	\$879,963.53	\$0.00
5130 SERVICIOS GENERALES	\$20,388,313.93	\$0.00
5131 SERVICIOS BÁSICOS	\$8,464,924.62	\$0.00
5132 SERVICIOS DE ARRENDAMIENTO	\$264,240.89	\$0.00
5133 SERVICIOS PROFESIONALES, CIENTÍFICOS, TÉCNICOS Y OTROS SERVICIOS	\$872,706.00	\$0.00
5134 SERVICIOS FINANCIEROS, BANCARIOS Y COMERCIALES	\$284,703.02	\$0.00
5135 SERVICIOS DE INSTALACIÓN, REPARACIÓN, MANTENIMIENTO Y CONSERVACIÓN	\$6,913,854.19	\$0.00
5136 SERVICIOS DE COMUNICACIÓN SOCIAL Y PUBLICIDAD	\$280,320.12	\$0.00
5137 SERVICIOS DE TRASLADO Y VIÁTICOS	\$224,167.81	\$0.00
5138 SERVICIOS OFICIALES	\$1,116,885.56	\$0.00
5139 OTROS SERVICIOS GENERALES	\$1,966,511.72	\$0.00
5200 TRANSFERENCIAS, ASIGNACIONES, SUBSIDIOS Y OTRAS AYUDAS	\$5,438,029.65	\$0.00
5210 TRANSFERENCIAS INTERNAS Y ASIGNACIONES AL SECTOR PÚBLICO	\$3,880,016.57	\$0.00
5211 ASIGNACIONES AL SECTOR PÚBLICO	\$0.00	\$0.00
5212 TRANSFERENCIAS INTERNAS AL SECTOR PÚBLICO	\$3,880,016.57	\$0.00
5220 TRANSFERENCIAS AL RESTO DEL SECTOR PÚBLICO	\$0.00	\$0.00
5221 TRANSFERENCIAS A ENTIDADES PARAESTATALES	\$0.00	\$0.00
5222 TRANSFERENCIAS A ENTIDADES FEDERATIVAS Y MUNICIPIOS	\$0.00	\$0.00
5230 SUBSIDIOS Y SUBVENCIONES	\$0.00	\$0.00
5231 SUBSIDIOS	\$0.00	\$0.00
5232 SUBVENCIONES	\$0.00	\$0.00
5240 AYUDAS SOCIALES	\$1,345,803.99	\$0.00
5241 AYUDAS SOCIALES A PERSONAS	\$437,822.59	\$0.00
5242 BECAS	\$0.00	\$0.00
5243 AYUDAS SOCIALES A INSTITUCIONES	\$829,857.04	\$0.00
5244 AYUDAS SOCIALES POR DESASTRES NATURALES Y OTROS SINIESTROS	\$78,124.36	\$0.00
5250 PENSIONES Y JUBILACIONES	\$212,209.09	\$0.00
5251 PENSIONES	\$212,209.09	\$0.00
5252 JUBILACIONES	\$0.00	\$0.00
5259 OTRAS PENSIONES Y JUBILACIONES	\$0.00	\$0.00
5260 TRANSFERENCIAS A FIDEICOMISOS, MANDATOS Y CONTRATOS ANÁLOGOS	\$0.00	\$0.00
5261 TRANSFERENCIAS A FIDEICOMISOS, MANDATOS Y CONTRATOS ANÁLOGOS AL GOBIERNO	\$0.00	\$0.00
5262 TRANSFERENCIAS A FIDEICOMISOS, MANDATOS Y CONTRATOS ANÁLOGOS A ENTIDADES PARAESTATALES	\$0.00	\$0.00

000010

Estado de Actividades
Municipio Tuxpan
DEL 1 DE ENERO AL 31 DE OCTUBRE DE 2014

CUENTA	2014	2013
5270 TRANSFERENCIAS A LA SEGURIDAD SOCIAL	\$0.00	\$0.00
5271 TRANSFERENCIAS POR OBLIGACIONES DE LEY	\$0.00	\$0.00
5280 DONATIVO	\$0.00	\$0.00
5281 DONATIVOS A INSTITUCIONES SIN FINES DE LUCRO	\$0.00	\$0.00
5282 DONATIVOS A ENTIDADES FEDERATIVAS Y MUNICIPIOS	\$0.00	\$0.00
5283 DONATIVOS A FIDEICOMISOS, MANDATOS Y CONTRATOS ANÁLOGOS PRIVADOS	\$0.00	\$0.00
5284 DONATIVOS A FIDEICOMISOS, MANDATOS Y CONTRATOS ANÁLOGOS ESTATALES	\$0.00	\$0.00
5285 DONATIVOS INTERNACIONAL	\$0.00	\$0.00
5290 TRANSFERENCIAS AL EXTERIOR	\$0.00	\$0.00
5291 TRANSFERENCIAS AL EXTERIOR A GOBIERNOS EXTRANJEROS Y ORGANISMOS INTERNACIONALES	\$0.00	\$0.00
5292 TRANSFERENCIAS AL SECTOR PRIVADO EXTERNO	\$0.00	\$0.00
5300 PARTICIPACIONES Y APORTACIONES	\$0.00	\$0.00
5310 PARTICIPACIONES	\$0.00	\$0.00
5311 PARTICIPACIONES DE LA FEDERACIÓN A ENTIDADES FEDERATIVAS Y MUNICIPIOS	\$0.00	\$0.00
5312 PARTICIPACIONES DE LAS ENTIDADES FEDERATIVAS A LOS MUNICIPIOS	\$0.00	\$0.00
5320 APORTACIONES	\$0.00	\$0.00
5321 APORTACIONES DE LA FEDERACIÓN A ENTIDADES FEDERATIVAS Y MUNICIPIOS	\$0.00	\$0.00
5322 APORTACIONES DE LAS ENTIDADES FEDERATIVAS A LOS MUNICIPIOS	\$0.00	\$0.00
5330 CONVENIOS	\$0.00	\$0.00
5331 CONVENIOS DE REASIGNACIÓN	\$0.00	\$0.00
5332 CONVENIOS DE DESCENTRALIZACIÓN Y OTROS	\$0.00	\$0.00
5400 INTERESES, COMISIONES Y OTROS GASTOS DE LA DEUDA PÚBLICA	\$60,552.15	\$0.00
5410 INTERESES DE LA DEUDA PÚBLICA	\$51,837.14	\$0.00
5411 INTERESES DE LA DEUDA PÚBLICA INTERNA	\$51,837.14	\$0.00
5412 INTERESES DE LA DEUDA PÚBLICA EXTERNA	\$0.00	\$0.00
5420 COMISIONES DE LA DEUDA PÚBLICA	\$8,715.01	\$0.00
5421 COMISIONES DE LA DEUDA PÚBLICA INTERNA	\$8,715.01	\$0.00
5422 COMISIONES DE LA DEUDA PÚBLICA EXTERNA	\$0.00	\$0.00
5430 GASTOS DE LA DEUDA PÚBLICA	\$0.00	\$0.00
5431 GASTOS DE LA DEUDA PÚBLICA INTERNA	\$0.00	\$0.00
5432 GASTOS DE LA DEUDA PÚBLICA EXTERNA	\$0.00	\$0.00
5440 COSTO POR COBERTURAS	\$0.00	\$0.00
5441 COSTO POR COBERTURAS	\$0.00	\$0.00
5450 APOYOS FINANCIEROS	\$0.00	\$0.00
5451 APOYOS FINANCIEROS A INTERMEDIARIOS	\$0.00	\$0.00
5452 APOYOS FINANCIEROS A AHORRADORES Y DEUDORES DEL SISTEMA FINANCIERO NACIONAL	\$0.00	\$0.00
5500 OTROS GASTOS Y PÉRDIDAS EXTRAORDINARIAS	\$0.00	\$0.00
5510 ESTIMACIONES, DEPRECIACIONES, DETERIOROS, OBSOLESCENCIA Y AMORTIZACIONES	\$0.00	\$0.00
5511 ESTIMACIONES POR PÉRDIDA O DETERIORO DE ACTIVOS CIRCULANTES	\$0.00	\$0.00
5512 ESTIMACIONES POR PÉRDIDA O DETERIORO DE ACTIVO NO CIRCULANTE	\$0.00	\$0.00
5513 DEPRECIACIÓN DE BIENES INMUEBLES	\$0.00	\$0.00
5514 DEPRECIACIÓN DE INFRAESTRUCTURA	\$0.00	\$0.00
5515 DEPRECIACIÓN DE BIENES MUEBLES	\$0.00	\$0.00
5516 DETERIORO DE LOS ACTIVOS BIOLÓGICOS	\$0.00	\$0.00
5517 AMORTIZACIÓN DE ACTIVOS INTANGIBLES	\$0.00	\$0.00
5520 PROVISIONES	\$0.00	\$0.00
5521 PROVISIONES DE PASIVOS A CORTO PLAZO	\$0.00	\$0.00
5522 PROVISIONES DE PASIVOS A LARGO PLAZO	\$0.00	\$0.00
5530 DISMINUCIÓN DE INVENTARIOS	\$0.00	\$0.00
5531 DISMINUCIÓN DE INVENTARIOS DE MERCANCIAS PARA VENTA	\$0.00	\$0.00
5532 DISMINUCIÓN DE INVENTARIOS DE MERCANCIAS TERMINADAS	\$0.00	\$0.00
5533 DISMINUCIÓN DE INVENTARIOS DE MERCANCIAS EN PROCESO DE ELABORACIÓN	\$0.00	\$0.00
5534 DISMINUCIÓN DE INVENTARIOS DE MATERIAS PRIMAS, MATERIALES Y SUMINISTROS PARA PRODUCCIÓN	\$0.00	\$0.00
5535 DISMINUCIÓN DE ALMACÉN DE MATERIALES Y SUMINISTROS DE CONSUMO	\$0.00	\$0.00
5540 AUMENTO POR INSUFICIENCIA DE ESTIMACIONES POR PÉRDIDA O DETERIORO U OBSOLESCENCIA	\$0.00	\$0.00
5541 AUMENTO POR INSUFICIENCIA DE ESTIMACIONES POR PÉRDIDA O DETERIORO U OBSOLESCENCIA	\$0.00	\$0.00
5550 AUMENTO POR INSUFICIENCIA DE PROVISIONES	\$0.00	\$0.00
5551 AUMENTO POR INSUFICIENCIA DE PROVISIONES	\$0.00	\$0.00
5590 OTROS GASTOS	\$0.00	\$0.00
5591 GASTOS DE EJERCICIOS ANTERIORES	\$0.00	\$0.00
5592 PÉRDIDAS POR RESPONSABILIDADES	\$0.00	\$0.00
5593 BONIFICACIONES Y DESCUENTOS OTORGADOS	\$0.00	\$0.00
5594 DIFERENCIAS POR TIPO DE CAMBIO NEGATIVAS EN EFECTIVO Y EQUIVALENTES	\$0.00	\$0.00

000011

Estado de Actividades
Municipio Tuxpan
DEL 1 DE ENERO AL 31 DE OCTUBRE DE 2014

CUENTA	2014	2013
5595 DIFERENCIAS DE COTIZACIONES NEGATIVAS EN VALORES NEGOCIABLES	\$0.00	\$0.00
5596 RESULTADO POR POSICIÓN MONETARIA	\$0.00	\$0.00
5597 PÉRDIDAS POR PARTICIPACIÓN PATRIMONIAL	\$0.00	\$0.00
5599 OTROS GASTOS VARIOS	\$0.00	\$0.00
TOTAL DE GASTOS Y OTRAS PERDIDAS	\$63,285,722.33	\$0.00
CUENTAS DE CIERRE CONTABLE		
6100 RESUMEN DE INGRESOS Y GASTOS	\$0.00	\$0.00
6200 AHORRO DE LA GESTIÓN	\$24,156,488.14	\$0.00
6300 DESAHORRO DE LA GESTIÓN	\$0.00	\$0.00
AHORRO/DESAHORRO NETO DEL EJERCICIO	\$24,156,488.14	\$0.00

ARQ. FELIPE DE JESUS RUA VAZQUEZ
PRESIDENTE MUNICIPAL

LCP JOSÉ LUIS CARDENAS IBÁÑEZ
TESORERO MUNICIPAL

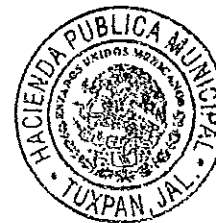

000012

CRÉDITO No. 1

No. de cuenta contable
Institución acreedora
Nombre del acreedor
Tipos de financiamiento
Monto de contratación
Monto dispuesto
Fecha de inicio
Fecha de vencimiento
Meses de gracia
Tasa de interés
Destino
Saldo al 31 de Dic. de 2013
Empréstito
Amortización
Interés pagado

22330-001-001	
Banca de Desarrollo	
BANOBRA	
Contratos y convenios	
1,400,000.00	
1,400,000.00	
30/12/2013	
25/03/2015	
0	
TIE+2.74%	
INVERSION PUBLICA	
1,400,000.00	
0.00	
933,333.30	
51,837.14	

0000

0000

0000

MES
Enero
Febrero
Marzo
Abril
Mayo
Junio
Julio
Agosto
Septiembre
Octubre
Noviembre
Diciembre
SUMA

EMPRÉSTITO	AMORTIZACIONES	INTERÉS
0.00	93,333.33	7,113.17
0.00	93,333.33	6,846.59
0.00	93,333.33	6,169.46
0.00	93,333.33	6,313.45
0.00	93,333.33	5,794.66
0.00	93,333.33	5,092.27
0.00	93,333.33	4,235.00
0.00	93,333.33	3,875.46
0.00	93,333.33	3,399.46
0.00	93,333.33	2,997.62
0.00	933,333.30	51,837.14

EMPRÉSTITO	AMORTIZACIONES	INTERÉS
0.00	0.00	0.00

CRÉDITO No. 2

000013

CRÉDITO No. 4

CRÉDITO No.5

[illegible]

CRÉDITO No. 7

000015

[illegible]

000017

DISTRIBUCIÓN DE LA DEUDA

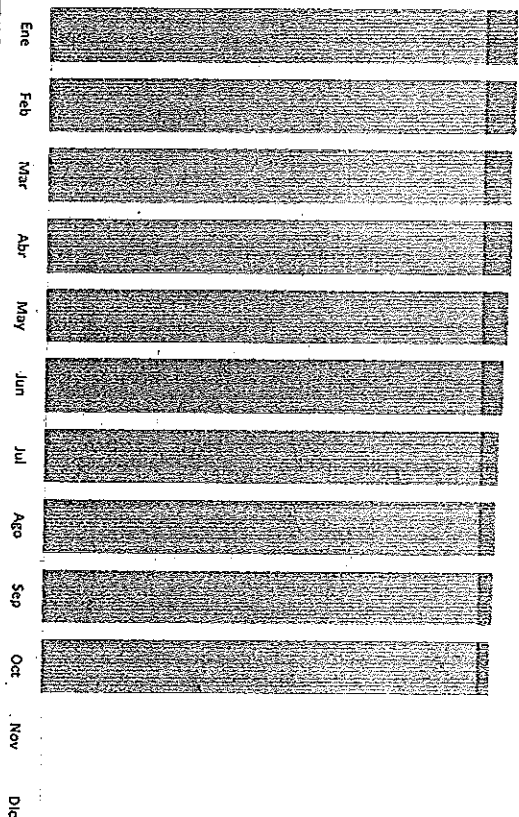
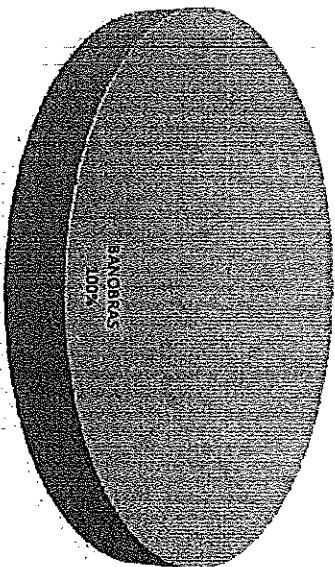

SERVICIO DE LA DEUDA

CRÉDITO No. 2

CONCEPTO		CRÉDITO No. 1		CRÉDITO No. 2			
No. de cuenta contable		22330-001-001					
Institución acreedora		Banca de Desarrollo					
Nombre del acreedor		BANOBRAS					
Tipos de financiamiento		Contratos y convenios					
Monto de contratación		1,400,000.00					
Monto dispuesto		1,400,000.00					
Fecha de inicio		30/12/2013					
Fecha de vencimiento		25/03/2015					
Meses de gracia		0					
Tasa de interés		TIE+2.74%					
Destino		INVERSION PUBLICA					
Saldo al 31 de Dic. de 2013		1,400,000.00					
Empréstito		0.00			0.00		
Amortización		933,333.30			0.00		
Interés pagado		51,837.14			0.00		
MES		EMPRÉSTITO	AMORTIZACIONES	INTERÉS	EMPRÉSTITO	AMORTIZACIONES	INTERÉS
Enero		0.00	93,333.33	7,113.17			
Febrero		0.00	93,333.33	6,846.59			
Marzo		0.00	93,333.33	6,169.46			
Abril		0.00	93,333.33	6,313.45			
Mayo		0.00	93,333.33	5,794.66			
Junio		0.00	93,333.33	5,092.27			
Julio		0.00	93,333.33	4,235.00			
Agosto		0.00	93,333.33	3,875.46			
Septiembre		0.00	93,333.33	3,399.46			
Octubre		0.00	93,333.33	2,997.62			
Noviembre							
Diciembre							
SUMA		0.00	933,333.30	51,837.14	0.00	0.00	0.00

CRÉDITO No. 3

CRÉDITO No. 4

CRÉDITO No. 5

000019

EMPRÉSTITO	AMORTIZACIONES	INTERÉS	EMPRÉSTITO	AMORTIZACIONES	INTERÉS	EMPRÉSTITO	AMORTIZACIONES
				0.00			0.00
	0.00			0.00			0.00
	0.00			0.00			0.00

0.00 0.00 0.00 0.00 0.00 0.00 0.00 0.00

DEL 1 DE ENERO AL 31/12/2008 DE OCTUBRE DE 2014

000022

124

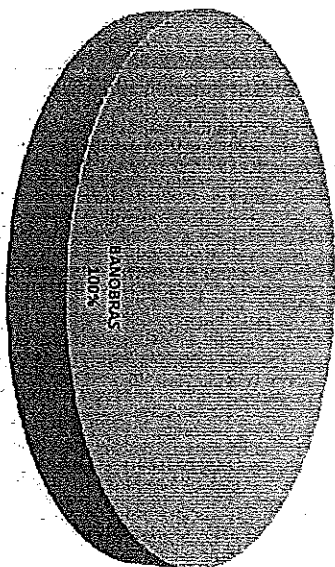

Figure 1 is a bar chart titled "Monthly distribution of the number of cases of infectious mononucleosis in the USSR, 1968-1970". The vertical axis (Y-axis) is labeled "Number of cases in thousands" and ranges from 0 to 100 in increments of 20. The horizontal axis (X-axis) lists the months of the year: Jan, Feb, Mar, Apr, May, Jun, Jul, Aug, Sep, Oct, Nov, Dec. The bars represent the number of cases for each month. The distribution is highly seasonal, with the highest number of cases occurring in the summer months (June, July, August) and the lowest in the winter months (January, February, March). The number of cases generally increases from January to a peak in August and then decreases through the end of the year.

Month	Number of cases in thousands
Jan	~10
Feb	~15
Mar	~20
Apr	~30
May	~45
Jun	~75
Jul	~85
Aug	~90
Sep	~75
Oct	~60
Nov	~45
Dec	~30

Informativa de Proveedores
Municipio Tuxpan
DEL 1 AL 31 DE OCTUBRE DE 2014

000023

Nombre o Razón Social	RFC	ORIGEN	CONCEPTO	DOMICILIO	IMPORTE	FECHA DE FACTURA	NO. DE FACTURA
ADELA OROZCO GOMEZ	OOGA681231EAS	Recaudación pr TAPIZADO, LAMINADO Y PINTUR	CAJZ. DE LAS HIGUERAS 53	44080	07/10/2014	205	
ADELA OROZCO GOMEZ	OOGA681231EAS	Recaudación pr RELEVADOR	CAJZ. DE LAS HIGUERAS 53	2575	11/10/2014	27155	
ADELA OROZCO GOMEZ	OOGA681231EAS	Recaudación pr CONTRACTOR 3RT1056	CAJZ. DE LAS HIGUERAS 53	5990	13/10/2014	27223	
ADELA OROZCO GOMEZ	OOGA681231EAS	Recaudación pr TAPIZADO, LAMINADO Y PINTUR	CAJZ. DE LAS HIGUERAS 53	6902	15/10/2014	230	
AUTOPARTES Y SERVICIOS COLON SA DE CV	ASC090331C19	Recaudación pr RELEVADOR	CAJZ. DE LAS HIGUERAS 53	2575	31/10/2014	27616	
AUTOPARTES Y SERVICIOS COLON SA DE CV	ASC090331C19	Recaudación pr COMBUSTIBLE	COLON 3044	46359.43	03/10/2014	12132	
AUTOPARTES Y SERVICIOS COLON SA DE CV	ASC090331C19	Recaudación pr CUBETAS DE ACEITE	COLON 3044	14553.36	04/10/2014	7560	
AUTOPARTES Y SERVICIOS COLON SA DE CV	ASC090331C19	Recaudación pr GALON REFRIGERANTE	COLON 3044	3828	04/10/2014	7562	
AUTOPARTES Y SERVICIOS COLON SA DE CV	ASC090331C19	Recaudación pr CUBETAS DE ACEITE	COLON 3044	7298.72	04/10/2014	7561	
AUTOPARTES Y SERVICIOS COLON SA DE CV	ASC090331C19	Recaudación pr COMBUSTIBLE	COLON 3044	61013.3	09/10/2014	12194	
AUTOPARTES Y SERVICIOS COLON SA DE CV	ASC090331C19	Recaudación pr FILTROS VARIOS	COLON 3044	2081.33	09/10/2014	7617	
AUTOPARTES Y SERVICIOS COLON SA DE CV	ASC090331C19	Recaudación pr CUBETAS DE ACEITE	COLON 3044	6960	10/10/2014	7563	
AUTOPARTES Y SERVICIOS COLON SA DE CV	ASC090331C19	Recaudación pr CUBETAS DE ACEITE	COLON 3044	2784	13/10/2014	7673	
AUTOPARTES Y SERVICIOS COLON SA DE CV	ASC090331C19	Recaudación pr COMBUSTIBLE	COLON 3044	67912.54	16/10/2014	12232	
AUTOPARTES Y SERVICIOS COLON SA DE CV	ASC090331C19	Recaudación pr COMBUSTIBLE	COLON 3044	6000.01	20/10/2014	12271	
AUTOPARTES Y SERVICIOS COLON SA DE CV	ASC090331C19	Recaudación pr COMBUSTIBLE	COLON 3044	66454.21	23/10/2014	12333	
EDUARDO ARNOLDO VILLANUEVA VERDUZCO	VIVE4807288T5	Recaudación pr HIPOCLORITO DE SODIO	JOAQUIN AGUIRRE 216	13200	03/10/2014	E000331	
EDUARDO ARNOLDO VILLANUEVA VERDUZCO	VIVE4807288T5	Recaudación pr BOMBA DOSIFICADORA	JOAQUIN AGUIRRE 216	8168	03/10/2014	E000330	
ENLACES QUIMICOS DEL SUR SA DE CV	ECS960403C71	Recaudación pr MATERIAL ELECTRICO	LERDO DE TEJEDA 76	30816.91	14/10/2014	8438	
ENLACES QUIMICOS DEL SUR SA DE CV	ECS960403C71	Recaudación pr CUBETAS DE ACEITE AKRON	LERDO DE TEJEDA 76	6070.44	14/10/2014	8641	
JOSE EDGAR GUIZAR RIVERA	GURE770310GVA	Recaudación pr MEDICAMENTO PARA MUNICIPIO	HIDALGO 102	3256.57	09/10/2014	128	
MARIA ELENA VAZQUEZ REYES	VARE641203NT2	Recaudación pr MATERIAL ELECTRICO	ALDAMA 52	4372.75	16/10/2014	598	
MARIA OLIVA GONZALEZ RUIZ	GORO690104CB4	Recaudación pr BOTE DE FIERRO CERRADO	PORTAL GUERRERO 27	4399.97	02/10/2014	2742	
MARIA OLIVA GONZALEZ RUIZ	GORO690104CB4	Recaudación pr CABEZAS DE ANIMALES PARA BO	PORTAL GUERRERO 27	12950.02	04/10/2014	135	
MARIA OLIVA GONZALEZ RUIZ	GORO690104CB4	Recaudación pr RENTA DE EQUIPO DE AUDIO	PORTAL GUERRERO 27	2436	06/10/2014	15	
MARIA OLIVA GONZALEZ RUIZ	GORO690104CB4	Recaudación pr CORASA DE INTERNATIONAL	PORTAL GUERRERO 27	3248	06/10/2014	680	
MARIA OLIVA GONZALEZ RUIZ	GORO690104CB4	Recaudación pr TRANSPORTE DE PERSONAL	PORTAL GUERRERO 27	2001	06/10/2014	210	
MARIA OLIVA GONZALEZ RUIZ	GORO690104CB4	Recaudación pr TRANSPORTE DE PERSONAL	PORTAL GUERRERO 27	2001	06/10/2014	211	
MARIA OLIVA GONZALEZ RUIZ	GORO690104CB4	Recaudación pr RENTA DE MOBILIARIO	PORTAL GUERRERO 27	2007.5	07/10/2014	68	
MARIA OLIVA GONZALEZ RUIZ	GORO690104CB4	Recaudación pr RENTA DE MOBILIARIO	PORTAL GUERRERO 27	12549	07/10/2014	40	
MARIA OLIVA GONZALEZ RUIZ	GORO690104CB4	Recaudación pr ESCOBA SILVESTRE	PORTAL GUERRERO 27	13804	08/10/2014	1359	
MARIA OLIVA GONZALEZ RUIZ	GORO690104CB4	Recaudación pr VIDRIO CLARO 6MM	PORTAL GUERRERO 27	1400	10/10/2014	431	
MARIA OLIVA GONZALEZ RUIZ	GORO690104CB4	Recaudación pr PLAYERAS	PORTAL GUERRERO 27	3000.34	10/10/2014	140	
MARIA OLIVA GONZALEZ RUIZ	GORO690104CB4	Recaudación pr BOTE DE FIERRO ABIERTO	PORTAL GUERRERO 27	1999.96	13/10/2014	2814	
MARIA OLIVA GONZALEZ RUIZ	GORO690104CB4	Recaudación pr ANTICONGELANTE, FILTRO Y ACE	PORTAL GUERRERO 27	1921.97	14/10/2014	186	
MARIA OLIVA GONZALEZ RUIZ	GORO690104CB4	Recaudación pr LONAS IMPRESAS	PORTAL GUERRERO 27	4930	14/10/2014	396	
MARIA OLIVA GONZALEZ RUIZ	GORO690104CB4	Recaudación pr FILTRO Y ACEITE	PORTAL GUERRERO 27	2946.99	14/10/2014	187	
MARIA OLIVA GONZALEZ RUIZ	GORO690104CB4	Recaudación pr MANTENIMIENTO DE VEHICULO	PORTAL GUERRERO 27	5104.01	15/10/2014	26	
MARIA OLIVA GONZALEZ RUIZ	GORO690104CB4	Recaudación pr CALCOMANIAS	PORTAL GUERRERO 27	4408	15/10/2014	78	
MARIA OLIVA GONZALEZ RUIZ	GORO690104CB4	Recaudación pr SENSOR, COMPRESOR, MOTOR Y PORTAL	GUERRERO 27	12297.83	16/10/2014	231683	
MATERIALES ELECTROMECANICOS FRACER SA	IME861112V90	Recaudación pr COMPRA DE VEHICULO RANAULT 1° DE MAYO	269	145250	02/10/2014	2038	

Informativa de Proveedores
Municipio Tuxpan
DEL 1 AL 31 DE OCTUBRE DE 2014

000024

MATERIALES ELECTROMECANICOS FRACER SA I MEF861112V90									
MAYOREO DE COPIADORAS SA DE CV	MCO050907722	Recaudación pr RENTA DE FOTOCOPIADORA	1° DE MAYO 269	2900	04/10/2014		12920		
MAYOREO DE COPIADORAS SA DE CV	MCO050907722	Recaudación pr PRIMA DE SEGURO	VENUSTIANO CARRANZA 500	10864.43	06/10/2014	ES010			
OLIVIA MARTINEZ VAZQUEZ	MAVO5801148B0	Recaudación pr CADENA, FILTRO Y BUJIAS	FRANCISCO I MADERO 27	3314.77	08/10/2014		47488191		
OLIVIA MARTINEZ VAZQUEZ	MAVO5801148B0	Recaudación pr CABEZAL METALICO Y GRASA	FRANCISCO I MADERO 27	1645.84	06/10/2014				
OLIVIA MARTINEZ VAZQUEZ	MAVO5801148B0	Recaudación pr MOTOR HONDA 5.5 HP	FRANCISCO I MADERO 27	2134.96	07/10/2014				
OLIVIA MARTINEZ VAZQUEZ	MAVO5801148B0	Recaudación pr GRASERA Y ADITIVO SHINDAIWA	FRANCISCO I MADERO 27	8659.3	07/10/2014				
OLIVIA MARTINEZ VAZQUEZ	MAVO5801148B0	Recaudación pr MOTOBOMBA 3 PULGADAS	FRANCISCO I MADERO 27	1080.3	09/10/2014				
QUALITAS COMPAÑIA DE SEGUROS SA DE CV	QCS931209G49	Recaudación pr RECORTAR TAMBOS Y PONER OR AV. LOPEZ MATEOS 1385		4912.6	09/10/2014				
QUALITAS COMPAÑIA DE SEGUROS SA DE CV	QCS931209G49	Recaudación pr METALICAS PROTECCION PARA L AV. LOPEZ MATEOS 1385		4601	15/10/2014				
QUALITAS COMPAÑIA DE SEGUROS SA DE CV	QCS931209G49	Recaudación pr MALLA DESPLEGADA CAUBRE 10 AV. LOPEZ MATEOS 1385		3499.95	15/10/2014				
QUALITAS COMPAÑIA DE SEGUROS SA DE CV	QCS931209G49	Recaudación pr RECORTE Y AJUSTE CON TUBO L AV. LOPEZ MATEOS 1385		4499.99	15/10/2014				
QUALITAS COMPAÑIA DE SEGUROS SA DE CV	QCS931209G49	Recaudación pr ELABORACION DE PUERTA	AV. LOPEZ MATEOS 1385	6900	15/10/2014				
QUALITAS COMPAÑIA DE SEGUROS SA DE CV	QCS931209G49	Recaudación pr SOLDAR OBRA DE CORRALES	AV. LOPEZ MATEOS 1385	2600	15/10/2014				
				2139.98	15/10/2014				

Catálogo de Proveedores
Municipio Tuxpan
DEL 1 AL 31 DE OCTUBRE DE 2014

CLAVE	NOMBRE	RFC	DOMICILIO	CIUDAD	TELEFONO	CP
29	ADAN GABRIEL MONTAÑO GARCIA	MOGA720604E85	MATAMOROS 65	TUXPAN	N/P	49800
28	ADAN GABRIEL MONTAÑO GARCIA	MOGA720604E85	MATAMOROS 65	TUXPAN	N/P	49800
24	ADELA OROZCO GOMEZ	OOGA681231EA3	CALZ. DE LAS HIGUERAS 53	TECALITLAN	4180766	49904
23	ADELA OROZCO GOMEZ	OOGA681231EA3	CALZ. DE LAS HIGUERAS 53	TECALITLAN	4180766	49904
3	ALBERTO HERRERA ARIAS	HEAA670523ME3	PRIMERO DE MAYO 340	ZAPOTLAN	4130302	49000
10	ALBERTO HERRERA ARIAS	HEAA670523ME3	PRIMERO DE MAYO 340	ZAPOTLAN	4130302	49000
25	ALICIA ROSALES REYES	RORA640321AL3	ZARAGOZA 47	TUXPAN	N/P	49800
19	AMADO H. SIERRA Y HERMANOS SA DE CV	AHS540524CX5	FELIX TORRES MILANES 84	GUZMAN	N/P	49000
9	ANDREA MELISSA ROSALES BERNAL	ROBA9011106Y6	CODORNIZ 99	COLIMA	N/P	28017
15	AUDON AVALOS CORTES	AACA581228UT9	ZARAGOZA 40	TUXPAN	N/P	49800
33	AUTOPARTES Y SERVICIOS COLON SA DE CV	ASC090331CJ9	COLON 3044	GUADALAJARA	36455885	44950
37	AUTOPARTES Y SERVICIOS COLON SA DE CV	ASC090331CJ9	COLON 3044	GUADALAJARA	36455885	44950
36	AUTOPARTES Y SERVICIOS COLON SA DE CV	ASC090331CJ9	COLON 3044	GUADALAJARA	36455885	44950
35	AUTOPARTES Y SERVICIOS COLON SA DE CV	ASC090331CJ9	COLON 3044	GUADALAJARA	36455885	44950
34	AUTOPARTES Y SERVICIOS COLON SA DE CV	ASC090331CJ9	COLON 3044	GUADALAJARA	36455885	44950
38	AUTOPARTES Y SERVICIOS COLON SA DE CV	ASC090331CJ9	COLON 3044	GUADALAJARA	36455885	44950
13	CAMIONERA DE JALISCO SA DE CV	CJA061016ALA	PERIFERICO SUR 6360	TLAQUEPAQUE	333668	45527
50	CORAGAS SA DE CV	COR810714F66	CARRETERA EL GRULLO S/N	GUZMAN	N/P	49000
4	D SINEGIA SA DE CV	DSIO701098Z1	VICENTE GUERRERO 656	ZAPOPAN	N/P	45235
7	DELIA PELAYO AGUILAR	PEAD6201175L1	JOSE VASCONCELOS 4	ZAPOTLAN	N/P	49000
8	EDUARDO ARNOLDO VILLANUEVA VERDUZCO	VIVE4807288T5	JOAQUIN AGUIRRE 216	GUZMAN	4105704	49088
21	ENLACES QUIMICOS DEL SUR SA DE CV	EQS960403C71	LERDO DE TEJEDA 76	GUZMAN	N/P	49000
20	ENLACES QUIMICOS DEL SUR SA DE CV	EQS960403C71	LERDO DE TEJEDA 76	GUZMAN	N/P	49000
45	JOSE EDGAR GUIZAR RIVERA	GURE770310GYA	HIDALGO 102	TUXPAN	N/P	49800
46	JOSE EDGAR GUIZAR RIVERA	GURE770310GYA	HIDALGO 102	TUXPAN	N/P	49800
47	JOSE EDGAR GUIZAR RIVERA	GURE770310GYA	HIDALGO 102	TUXPAN	N/P	49800
48	JOSE EDGAR GUIZAR RIVERA	GURE770310GYA	HIDALGO 102	TUXPAN	N/P	49800
49	JOSE EDGAR GUIZAR RIVERA	GURE770310GYA	HIDALGO 102	TUXPAN	N/P	49800
27	JUAN JOSE PATRICIO HERNANDEZ	PAHJ750623H33	MARCELINO GARCIA BARRAGA	TUXPAN	N/P	49800
16	JUAN MANUEL MANCILLA SANCHEZ	MASJ740628FHA	NICOLAS BRAVO 2-A	TUXPAN	4175340	49800
17	JUAN MANUEL MANCILLA SANCHEZ	MASJ740628FHA	NICOLAS BRAVO 2-A	TUXPAN	4175340	49800
2	LUIS GERARDO BRASIL MORENO	BAML760214JH7	INSURGENTES 243	TONALA	N/P	45400
41	MARIA ELENA VAZQUEZ REYES	VARE641203NT2	ALDAMA 52	TUXPAN	N/P	49800
42	MARIA ELENA VAZQUEZ REYES	VARE641203NT2	ALDAMA 52	TUXPAN	N/P	49800
40	MARIA ELENA VAZQUEZ REYES	VARE641203NT2	ALDAMA 52	TUXPAN	N/P	49800
44	MARIA ELENA VAZQUEZ REYES	VARE641203NT2	ALDAMA 52	TUXPAN	N/P	49800
43	MARIA ELENA VAZQUEZ REYES	VARE641203NT2	ALDAMA 52	TUXPAN	N/P	49800
39	MARIA ELENA VAZQUEZ REYES	VARE641203NT2	ALDAMA 52	TUXPAN	N/P	49800
71	MARIA OLIVA GONZALEZ RUIZ	GORO690104CB4	PORTAL GUERRERO 27	TUXPAN	N/P	49800
65	MARIA OLIVA GONZALEZ RUIZ	GORO690104CB4	PORTAL GUERRERO 27	TUXPAN	N/P	49800
66	MARIA OLIVA GONZALEZ RUIZ	GORO690104CB4	PORTAL GUERRERO 27	TUXPAN	N/P	49800
67	MARIA OLIVA GONZALEZ RUIZ	GORO690104CB4	PORTAL GUERRERO 27	TUXPAN	N/P	49800
68	MARIA OLIVA GONZALEZ RUIZ	GORO690104CB4	PORTAL GUERRERO 27	TUXPAN	N/P	49800
69	MARIA OLIVA GONZALEZ RUIZ	GORO690104CB4	PORTAL GUERRERO 27	TUXPAN	N/P	49800
64	MARIA OLIVA GONZALEZ RUIZ	GORO690104CB4	PORTAL GUERRERO 27	TUXPAN	N/P	49800
70	MARIA OLIVA GONZALEZ RUIZ	GORO690104CB4	PORTAL GUERRERO 27	TUXPAN	N/P	49800
72	MARIA OLIVA GONZALEZ RUIZ	GORO690104CB4	PORTAL GUERRERO 27	TUXPAN	N/P	49800
73	MARIA OLIVA GONZALEZ RUIZ	GORO690104CB4	PORTAL GUERRERO 27	TUXPAN	N/P	49800
74	MARIA OLIVA GONZALEZ RUIZ	GORO690104CB4	PORTAL GUERRERO 27	TUXPAN	N/P	49800
75	MARIA OLIVA GONZALEZ RUIZ	GORO690104CB4	PORTAL GUERRERO 27	TUXPAN	N/P	49800
76	MARIA OLIVA GONZALEZ RUIZ	GORO690104CB4	PORTAL GUERRERO 27	TUXPAN	N/P	49800
77	MARIA OLIVA GONZALEZ RUIZ	GORO690104CB4	PORTAL GUERRERO 27	TUXPAN	N/P	49800
18	MARIO AYALA RODRIGUEZ	AARM460804564	MOTOLINA 207	COLIMA	3303220	28000
63	MATERIALES ELECTROMECANICOS FRACER SA DE CV	MEF861112V90	1° DE MAYO 269	GUZMAN	31165	49000
11	MATERIALES ELECTROMECANICOS FRACER SA DE CV	MEF861112V90	1° DE MAYO 269	GUZMAN	31165	49000
12	MATERIALES ELECTROMECANICOS FRACER SA DE CV	MEF861112V90	1° DE MAYO 269	GUZMAN	31165	49000
22	MAYOREO DE COPIADORAS SA DE CV	MCO050907722	VENUSTIANO CARRANZA 500	COLIMA	3123190	28000
26	OLIVIA MARTINEZ VAZQUEZ	MAVO5801148B0	FRANCISCO I MADERO 27	TUXPAN	N/P	49800
1	PLASENCIA GUADALAJARA SA DE CV	PGU7703223V0	AV. LOPEZ MATEOS SUR 2600	TLAJOMULCO DE ZUÑIGA	N/P	45050
78	QUALITAS COMPAÑIA DE SEGUROS SA DE CV	QCS931209G49	AV. LOPEZ MATEOS 1385	ZAPOPAN	N/P	45040
5	QUALITAS COMPAÑIA DE SEGUROS SA DE CV	QCS931209G49	AV. LOPEZ MATEOS 1385	ZAPOPAN	N/P	45040
58	REPRESENTACIONES INDUSTRIALES DINAMICAS SA DE CV	RID0810285M8	AV. LAZARO CARDENAS 1743	GUADALAJARA	N/P	44920
31	RIGOBERTO DELGADO JIMENEZ	DEJR800515GQ1	KM 4 CARRETERA TUXPAN CUA	TUXPAN	N/P	49800
6	RIGOBERTO DELGADO JIMENEZ	DEJR800515GQ1	KM 4 CARRETERA TUXPAN CUA	TUXPAN	N/P	49800
32	RODRIGO ISABELS OSORIO	IAOR751214J88	JESUS CARRANZA 125	TUXPAN	4175071	49800
57	SALVADOR REYES BARRAGAN	REBS530405N24	ZARAGOZA 130	TUXPAN	N/P	49800
51	SALVADOR REYES BARRAGAN	REBS530405N24	ZARAGOZA 130	TUXPAN	N/P	49800
52	SALVADOR REYES BARRAGAN	REBS530405N24	ZARAGOZA 130	TUXPAN	N/P	49800
53	SALVADOR REYES BARRAGAN	REBS530405N24	ZARAGOZA 130	TUXPAN	N/P	49800
54	SALVADOR REYES BARRAGAN	REBS530405N24	ZARAGOZA 130	TUXPAN	N/P	49800
56	SALVADOR REYES BARRAGAN	REBS530405N24	ZARAGOZA 130	TUXPAN	N/P	49800

000025

Catálogo de Proveedores
Municipio Tuxpan
DEL 1 AL 31 DE OCTUBRE DE 2014

55	SALVADOR REYES BARRAGAN	REB5530405N24	ZARAGOZA 130	TUXPAN	N/P	49800
62	SUPER SERVICIO TUXPAN SA DE CV	SST090504821	ANGEL CENICEROS 251	TUXPAN	N/P	49808
14	SUPER SERVICIO TUXPAN SA DE CV	SST090504821	ANGEL CENICEROS 251	TUXPAN	N/P	49808
59	SUPER SERVICIO TUXPAN SA DE CV	SST090504821	ANGEL CENICEROS 251	TUXPAN	N/P	49808
60	SUPER SERVICIO TUXPAN SA DE CV	SST090504821	ANGEL CENICEROS 251	TUXPAN	N/P	49808
61	SUPER SERVICIO TUXPAN SA DE CV	SST090504821	ANGEL CENICEROS 251	TUXPAN	N/P	49808
30	VICTOR ALFONSO SANCHEZ ORTIZ	SAOV771114EM0	COLON 440	GUZMAN	N/P	49000

000026

BALANZA DE COMPROBACIÓN - MUNICIPIO TUXPAN			
AL 31 DE OCTUBRE DE 2014			
No. DE CUENTA	NOMBRE DE LA CUENTA	SALDO FINAL DEL MES	
		DEUDOR	ACREEDOR
1000	ACTIVO	45,158,704.69	0.00
1100	ACTIVO CIRCULANTE	20,852,077.06	0.00
1110	EFFECTIVO Y EQUIVALENTES	15,442,771.70	0.00
1111	EFFECTIVO	84,124.00	0.00
1112	BANCOS/TESORERÍA	15,169,733.70	0.00
1113	BANCOS/DEPENDENCIAS Y OTROS	0.00	0.00
1114	INVERSIONES TEMPORALES (HASTA 3 MESES)	0.00	0.00
1115	FONDOS CON AFECTACIÓN ESPECÍFICA	178,914.00	0.00
1116	DEPÓSITOS DE FONDOS DE TERCEROS EN GARANTÍA Y/O ADMINISTRACIÓN	10,000.00	0.00
1119	OTROS EFFECTIVOS Y EQUIVALENTES	0.00	0.00
1120	DERECHOS A RECIBIR EFFECTIVO O EQUIVALENTES	5,350,137.36	0.00
1121	INVERSIONES FINANCIERAS DE CORTO PLAZO	0.00	0.00
1122	CUENTAS POR COBRAR A CORTO PLAZO	1,815,908.29	0.00
1123	DEUDORES DIVERSOS POR COBRAR A CORTO PLAZO	1,810,035.88	0.00
1124	INGRESOS POR RECUPERAR A CORTO PLAZO	0.00	0.00
1125	DEUDORES POR ANTICIPOS DE LA TESORERÍA A CORTO PLAZO	0.00	0.00
1126	PRÉSTAMOS OTORGADOS A CORTO PLAZO	0.00	0.00
1129	OTROS DERECHOS A RECIBIR EFFECTIVO O EQUIVALENTES A CORTO PLAZO	1,724,193.19	0.00
1130	DERECHOS A RECIBIR BIENES O SERVICIOS	59,168.00	0.00
1131	ANTICIPO A PROVEEDORES POR ADQUISICIÓN DE BIENES Y PRESTACIÓN DE SERVICIOS A CORTO PLAZO	46,168.00	0.00
1132	ANTICIPO A PROVEEDORES POR ADQUISICIÓN DE BIENES INMUEBLES Y MUEBLES A CORTO PLAZO	0.00	0.00
1133	ANTICIPO A PROVEEDORES POR ADQUISICIÓN DE BIENES INTANGIBLES A CORTO PLAZO	0.00	0.00
1134	ANTICIPO A CONTRATISTAS POR OBRAS PÚBLICAS A CORTO PLAZO	0.00	0.00
1139	OTROS DERECHOS A RECIBIR BIENES O SERVICIOS A CORTO PLAZO	13,000.00	0.00
1140	INVENTARIOS	0.00	0.00
1141	INVENTARIO DE MERCANCÍAS PARA VENTA	0.00	0.00
1142	INVENTARIO DE MERCANCÍAS TERMINADAS	0.00	0.00
1143	INVENTARIO DE MERCANCÍAS EN PROCESO DE ELABORACIÓN	0.00	0.00
1144	INVENTARIO DE MATERIAS PRIMAS, MATERIALES Y SUMINISTROS PARA PRODUCCIÓN	0.00	0.00
1145	BIENES EN TRÁNSITO	0.00	0.00
1150	ALMACENES	0.00	0.00
1151	ALMACÉN DE MATERIALES Y SUMINISTROS DE CONSUMO	0.00	0.00
1160	ESTIMACIÓN POR PÉRDIDA O DETERIORO DE ACTIVOS CIRCULANTES	0.00	0.00

000027

1161	ESTIMACIONES PARA CUENTAS INCOBRABLES POR DERECHOS A RECIBIR EFECTIVO O EQUIVALENTES	0.00	0.00
1162	ESTIMACIÓN POR DETERIORO DE INVENTARIOS	0.00	0.00
1190	OTROS ACTIVOS CIRCULANTES	0.00	0.00
1191	VALORES EN GARANTÍA	0.00	0.00
1192	BIENES EN GARANTÍA (EXCLUYE DEPÓSITOS DE FONDOS)	0.00	0.00
1193	BIENES DERIVADOS DE EMBARGOS, DECOMISOS, ASEGURAMIENTOS Y DACIÓN EN PAGO	0.00	0.00
1200	ACTIVO NO CIRCULANTE	24,306,627.63	0.00
1210	INVERSIONES FINANCIERAS A LARGO PLAZO	0.00	0.00
1211	INVERSIONES A LARGO PLAZO	0.00	0.00
1212	TÍTULOS Y VALORES A LARGO PLAZO	0.00	0.00
1213	FIDEICOMISOS, MANDATOS Y CONTRATOS ANÁLOGOS	0.00	0.00
1214	PARTICIPACIONES Y APORTACIONES DE CAPITAL	0.00	0.00
1220	DERECHOS A RECIBIR EFECTIVO O EQUIVALENTES A LARGO PLAZO	0.00	0.00
1221	DOCUMENTOS POR COBRAR A LARGO PLAZO	0.00	0.00
1222	DEUDORES DIVERSOS A LARGO PLAZO	0.00	0.00
1223	INGRESOS POR RECUPERAR A LARGO PLAZO	0.00	0.00
1224	PRÉSTAMOS OTORGADOS A LARGO PLAZO	0.00	0.00
1229	OTROS DERECHOS A RECIBIR EFECTIVO O EQUIVALENTES A LARGO PLAZO	0.00	0.00
1230	BIENES INMUEBLES, INFRAESTRUCTURA Y CONSTRUCCIONES EN PROCESO	18,737,158.96	0.00
1231	TERRENOS	0.00	0.00
1232	VIVIENDAS	0.00	0.00
1233	EDIFICIOS NO HABITACIONALES	1,291,628.74	0.00
1234	INFRAESTRUCTURA	0.00	0.00
1235	CONSTRUCCIONES EN PROCESO EN BIENES DE DOMINIO PÚBLICO	15,337,533.46	0.00
1236	CONSTRUCCIONES EN PROCESO EN BIENES PROPIOS	2,107,996.76	0.00
1239	OTROS BIENES INMUEBLES	0.00	0.00
1240	BIENES MUEBLES	5,465,708.67	0.00
1241	MOBILIARIO Y EQUIPO DE ADMINISTRACIÓN	579,732.55	0.00
1242	MOBILIARIO Y EQUIPO EDUCACIONAL Y RECREATIVO	208,326.56	0.00
1243	EQUIPO E INSTRUMENTAL MÉDICO Y DE LABORATORIO	3,990.01	0.00
1244	EQUIPO DE TRANSPORTE	2,296,974.58	0.00
1245	EQUIPO DE DEFENSA Y SEGURIDAD	11,252.00	0.00
1246	MAQUINARIA, OTROS EQUIPOS Y HERRAMIENTAS	2,365,432.97	0.00
1247	COLECCIONES, OBRAS DE ARTE Y OBJETOS VALIOSOS	0.00	0.00
1248	ACTIVOS BIOLÓGICOS	0.00	0.00
1250	ACTIVOS INTANGIBLES	103,760.00	0.00

000028

1251	SOFTWARE	103,760.00	0.00
1252	PATENTES, MARCAS Y DERECHOS	0.00	0.00
1253	CONCESIONES Y FRANQUICIAS	0.00	0.00
1254	LICENCIAS	0.00	0.00
1259	OTROS ACTIVOS INTANGIBLES	0.00	0.00
1260	DEPRECIACIÓN, DETERIORO Y AMORTIZACIÓN ACUMULADA DE BIENES	0.00	0.00
1261	DEPRECIACIÓN ACUMULADA DE BIENES INMUEBLES	0.00	0.00
1262	DEPRECIACIÓN ACUMULADA DE INFRAESTRUCTURA	0.00	0.00
1263	DEPRECIACIÓN ACUMULADA DE BIENES MUEBLES	0.00	0.00
1264	DETERIORO ACUMULADO DE ACTIVOS BIOLÓGICOS	0.00	0.00
1265	AMORTIZACIÓN ACUMULADA DE ACTIVOS INTANGIBLES	0.00	0.00
1270	ACTIVOS DIFERIDOS	0.00	0.00
1271	ESTUDIOS, FORMULACIÓN Y EVALUACIÓN DE PROYECTOS	0.00	0.00
1272	DERECHOS SOBRE BIENES EN RÉGIMEN DE ARRENDAMIENTO FINANCIERO	0.00	0.00
1273	GASTOS PAGADOS POR ADELANTADO A LARGO PLAZO	0.00	0.00
1274	ANTICIPOS A LARGO PLAZO	0.00	0.00
1275	BENEFICIOS AL RETIRO DE EMPLEADOS PAGADOS POR ADELANTADO	0.00	0.00
1279	OTROS ACTIVOS DIFERIDOS	0.00	0.00
1280	ESTIMACIÓN POR PÉRDIDA O DETERIORO DE ACTIVOS NO CIRCULANTES	0.00	0.00
1281	ESTIMACIONES POR PÉRDIDA DE CUENTAS INCOBRABLES DE DOCUMENTOS POR COBRAR A LARGO PLAZO	0.00	0.00
1282	ESTIMACIONES POR PÉRDIDA DE CUENTAS INCOBRABLES DE DEUDORES DIVERSOS POR COBRAR A LARGO PLAZO	0.00	0.00
1283	ESTIMACIONES POR PÉRDIDA DE CUENTAS INCOBRABLES DE INGRESOS POR COBRAR A LARGO PLAZO	0.00	0.00
1284	ESTIMACIONES POR PÉRDIDA DE CUENTAS INCOBRABLES DE PRÉSTAMOS OTORGADOS A LARGO PLAZO	0.00	0.00
1289	ESTIMACIONES POR PÉRDIDA DE OTRAS CUENTAS INCOBRABLES A LARGO PLAZO	0.00	0.00
1290	OTROS ACTIVOS NO CIRCULANTES	0.00	0.00
1291	BIENES EN CONCESIÓN	0.00	0.00
1292	BIENES EN ARRENDAMIENTO FINANCIERO	0.00	0.00
1293	BIENES EN COMODATO	0.00	0.00
2000	PASIVO	0.00	5,538,558.58
2100	PASIVO CIRCULANTE	0.00	5,071,891.88
2110	CUENTAS POR PAGAR A CORTO PLAZO	0.00	5,130,867.55
2111	SERVICIOS PERSONALES POR PAGAR A CORTO PLAZO	0.00	10,200.00
2112	PROVEEDORES POR PAGAR A CORTO PLAZO	0.00	-895,207.36
2113	CONTRATISTAS POR OBRAS PÚBLICAS POR PAGAR A CORTO PLAZO	0.00	0.00
2114	PARTICIPACIONES Y APORTACIONES POR PAGAR A CORTO PLAZO	0.00	0.00
2115	TRANSFERENCIAS OTORGADAS POR PAGAR A CORTO PLAZO	0.00	0.00

000029

2116	INTERESES, COMISIONES Y OTROS GASTOS DE LA DEUDA PÚBLICA POR PAGAR A CORTO PLAZO	0.00	0.00
2117	RETENCIONES Y CONTRIBUCIONES POR PAGAR A CORTO PLAZO	0.00	5,567,592.48
2118	DEVOLUCIONES DE LA LEY DE INGRESOS POR PAGAR A CORTO PLAZO	0.00	0.00
2119	OTRAS CUENTAS POR PAGAR A CORTO PLAZO	0.00	448,282.43
2120	DOCUMENTOS POR PAGAR A CORTO PLAZO	0.00	350,000.00
2121	DOCUMENTOS COMERCIALES POR PAGAR A CORTO PLAZO	0.00	0.00
2122	DOCUMENTOS CON CONTRATISTAS POR OBRAS PÚBLICAS POR PAGAR A CORTO PLAZO	0.00	0.00
2129	OTROS DOCUMENTOS POR PAGAR A CORTO PLAZO	0.00	350,000.00
2130	PORCIÓN A CORTO PLAZO DE LA DEUDA PÚBLICA A LARGO PLAZO	0.00	0.00
2131	PORCIÓN A CORTO PLAZO DE LA DEUDA PÚBLICA INTERNA	0.00	0.00
2132	PORCIÓN A CORTO PLAZO DE LA DEUDA PÚBLICA EXTERNA	0.00	0.00
2133	PORCIÓN A CORTO PLAZO DE ARRENDAMIENTO FINANCIERO	0.00	0.00
2140	TÍTULOS Y VALORES A CORTO PLAZO	0.00	-461,141.92
2141	TÍTULOS Y VALORES DE LA DEUDA PÚBLICA INTERNA A CORTO PLAZO	0.00	0.00
2142	TÍTULOS Y VALORES DE LA DEUDA PÚBLICA EXTERNA A CORTO PLAZO	0.00	-461,141.92
2150	PASIVOS DIFERIDOS A CORTO PLAZO	0.00	0.00
2151	INGRESOS COBRADOS POR ADELANTADO A CORTO PLAZO	0.00	0.00
2152	INTERESES COBRADOS POR ADELANTADO A CORTO PLAZO	0.00	0.00
2159	OTROS PASIVOS DIFERIDOS A CORTO PLAZO	0.00	0.00
2160	FONDOS Y BIENES DE TERCEROS EN GARANTÍA Y/O ADMINISTRACIÓN A CORTO PLAZO	0.00	0.00
2161	FONDOS EN GARANTÍA A CORTO PLAZO	0.00	0.00
2162	FONDOS EN ADMINISTRACIÓN A CORTO PLAZO	0.00	0.00
2163	FONDOS CONTINGENTES A CORTO PLAZO	0.00	0.00
2164	FONDOS DE FIDEICOMISOS, MANDATOS Y CONTRATOS ANÁLOGOS A CORTO PLAZO	0.00	0.00
2165	OTROS FONDOS DE TERCEROS EN GARANTÍA Y/O ADMINISTRACIÓN A CORTO PLAZO	0.00	0.00
2166	VALORES Y BIENES EN GARANTÍA A CORTO PLAZO	0.00	0.00
2170	PROVISIONES A CORTO PLAZO	0.00	0.00
2171	PROVISIÓN PARA DEMANDAS Y JUICIOS A CORTO PLAZO	0.00	0.00
2172	PROVISIÓN PARA CONTINGENCIAS A CORTO PLAZO	0.00	0.00
2179	OTRAS PROVISIONES A CORTO PLAZO	0.00	0.00
2190	OTROS PASIVOS A CORTO PLAZO	0.00	52,166.25
2191	INGRESOS POR CLASIFICAR	0.00	52,166.25
2192	RECAUDACIÓN POR PARTICIPAR	0.00	0.00
2199	OTROS PASIVOS CIRCULANTES	0.00	0.00
2200	PASIVO NO CIRCULANTE	0.00	466,666.70
2210	CUENTAS POR PAGAR A LARGO PLAZO	0.00	0.00

000030

2211	PROVEEDORES POR PAGAR A LARGO PLAZO	0.00	0.00
2212	CONTRATISTAS POR OBRAS PÚBLICAS POR PAGAR A LARGO PLAZO	0.00	0.00
2220	DOCUMENTOS POR PAGAR A LARGO PLAZO	0.00	0.00
2221	DOCUMENTOS COMERCIALES POR PAGAR A LARGO PLAZO	0.00	0.00
2222	DOCUMENTOS CON CONTRATISTAS POR OBRAS PÚBLICAS POR PAGAR A LARGO PLAZO	0.00	0.00
2229	OTROS DOCUMENTOS POR PAGAR A LARGO PLAZO	0.00	0.00
2230	DEUDA PÚBLICA A LARGO PLAZO	0.00	466,666.70
2231	TÍTULOS Y VALORES DE LA DEUDA PÚBLICA INTERNA A LARGO PLAZO	0.00	0.00
2232	TÍTULOS Y VALORES DE LA DEUDA PÚBLICA EXTERNA A LARGO PLAZO	0.00	0.00
2233	PRÉSTAMOS DE LA DEUDA PÚBLICA INTERNA POR PAGAR A LARGO PLAZO	0.00	466,666.70
2234	PRÉSTAMOS DE LA DEUDA PÚBLICA EXTERNA POR PAGAR A LARGO PLAZO	0.00	0.00
2235	ARRENDAMIENTO FINANCIERO POR PAGAR A LARGO PLAZO	0.00	0.00
2240	PASIVOS DIFERIDOS A LARGO PLAZO	0.00	0.00
2241	CRÉDITOS DIFERIDOS A LARGO PLAZO	0.00	0.00
2242	INTERESES COBRADOS POR ADELANTADO A LARGO PLAZO	0.00	0.00
2249	OTROS PASIVOS DIFERIDOS A LARGO PLAZO	0.00	0.00
2250	FONDOS Y BIENES DE TERCEROS EN GARANTÍA Y/O ADMINISTRACIÓN A LARGO PLAZO	0.00	0.00
2251	FONDOS EN GARANTÍA A LARGO PLAZO	0.00	0.00
2252	FONDOS EN ADMINISTRACIÓN A LARGO PLAZO	0.00	0.00
2253	FONDOS CONTINGENTES A LARGO PLAZO	0.00	0.00
2254	FONDOS DE FIDEICOMISOS, MANDATOS Y CONTRATOS ANÁLOGOS A LARGO PLAZO	0.00	0.00
2255	OTROS FONDOS DE TERCEROS EN GARANTÍA Y/O ADMINISTRACIÓN A LARGO PLAZO	0.00	0.00
2256	VALORES Y BIENES EN GARANTÍA A LARGO PLAZO	0.00	0.00
2260	PROVISIONES A LARGO PLAZO	0.00	0.00
2261	PROVISIÓN PARA DEMANDAS Y JUICIOS A LARGO PLAZO	0.00	0.00
2262	PROVISIÓN PARA PENSIONES A LARGO PLAZO	0.00	0.00
2263	PROVISIÓN PARA CONTINGENCIAS A LARGO PLAZO	0.00	0.00
2269	OTRAS PROVISIONES A LARGO PLAZO	0.00	0.00
3000	HACIENDA PÚBLICA/ PATRIMONIO	0.00	39,620,146.11
3100	HACIENDA PÚBLICA/ PATRIMONIO CONTRIBUIDO	0.00	0.00
3110	APORTACIONES	0.00	0.00
3120	DONACIONES DE CAPITAL	0.00	0.00
3130	ACTUALIZACIÓN DE LA HACIENDA PÚBLICA/PATRIMONIO	0.00	0.00
3200	HACIENDA PÚBLICA/PATRIMONIO GENERADO	0.00	39,620,146.11
3210	RESULTADOS DEL EJERCICIO (AHORRO/ DESAHORRO)	0.00	24,156,488.14
3220	RESULTADOS DE EJERCICIOS ANTERIORES	0.00	15,463,657.97

000031

3230	REVALÚOS	0.00	0.00
3231	REVALÚO DE BIENES INMUEBLES	0.00	0.00
3232	REVALÚO DE BIENES MUEBLES	0.00	0.00
3233	REVALÚO DE BIENES INTANGIBLES	0.00	0.00
3239	OTROS REVALÚOS	0.00	0.00
3240	RESERVAS	0.00	0.00
3241	RESERVAS DE PATRIMONIO	0.00	0.00
3242	RESERVAS TERRITORIALES	0.00	0.00
3243	RESERVAS POR CONTINGENCIAS	0.00	0.00
3250	RECTIFICACIONES DE RESULTADOS DE EJERCICIOS ANTERIORES	0.00	0.00
3251	CAMBIOS EN POLÍTICAS CONTABLES	0.00	0.00
3252	CAMBIOS POR ERRORES CONTABLES	0.00	0.00
3300	EXCESO O INSUFICIENCIA EN LA ACTUALIZACIÓN DE LA HACIENDA PÚBLICA/ PATRIMONIO	0.00	0.00
3310	RESULTADO POR POSICIÓN MONETARIA	0.00	0.00
3320	RESULTADO POR TENENCIA DE ACTIVOS NO MONETARIOS	0.00	0.00
4000	INGRESOS Y OTROS BENEFICIOS	0.00	87,442,210.47
4100	INGRESOS DE GESTIÓN	0.00	18,054,203.92
4110	IMPUESTOS	0.00	7,134,529.38
4111	IMPUESTOS SOBRE LOS INGRESOS	0.00	0.00
4112	IMPUESTOS SOBRE EL PATRIMONIO	0.00	6,970,220.27
4113	IMPUESTO SOBRE LA PRODUCCIÓN, EL CONSUMO Y LAS TRANSACCIONES	0.00	0.00
4114	IMPUESTOS AL COMERCIO EXTERIOR	0.00	0.00
4115	IMPUESTOS SOBRE NÓMINAS Y ASIMILABLES	0.00	0.00
4116	IMPUESTOS ECOLÓGICOS	0.00	0.00
4117	ACCESORIOS DE IMPUESTOS	0.00	164,309.11
4119	OTROS IMPUESTOS	0.00	0.00
4120	CUOTAS Y APORTACIONES DE SEGURIDAD SOCIAL	0.00	0.00
4121	APORTACIONES PARA FONDOS DE VIVIENDA	0.00	0.00
4122	CUOTAS PARA EL SEGURO SOCIAL	0.00	0.00
4123	CUOTAS DE AHORRO PARA EL RETIRO	0.00	0.00
4124	ACCESORIOS DE CUOTAS Y APORTACIONES PARA LA SEGURIDAD SOCIAL	0.00	0.00
4129	OTRAS CUOTAS Y APORTACIONES PARA LA SEGURIDAD SOCIAL	0.00	0.00
4130	CONTRIBUCIONES DE MEJORAS	0.00	2,300.00
4131	CONTRIBUCIÓN DE MEJORAS POR OBRAS PÚBLICAS	0.00	2,300.00
4140	DERECHOS	0.00	8,409,890.68
4141	DERECHOS POR EL USO, GOCE, APROVECHAMIENTO O EXPLOTACIÓN DE BIENES DE DOMINIO PÚBLICO	0.00	655,872.50

000032

4142	DERECHOS A LOS HIDROCARBUROS	0.00	0.00
4143	DERECHOS POR PRESTACIÓN DE SERVICIOS	0.00	7,151,397.40
4144	ACCESORIOS DE DERECHO	0.00	602,620.78
4149	OTROS DERECHOS	0.00	0.00
4150	PRODUCTOS DE TIPO CORRIENTE	0.00	981,802.86
4151	PRODUCTOS DERIVADOS DEL USO Y APROVECHAMIENTO DE BIENES NO SUJETOS A RÉGIMEN DE DOMINIO PÚBLICO	0.00	981,795.95
4152	ENAJENACIÓN DE BIENES MUEBLES NO SUJETOS A SER INVENTARIADOS	0.00	6.91
4153	ACCESORIOS DE PRODUCTOS	0.00	0.00
4159	OTROS PRODUCTOS QUE GENERAN INGRESOS CORRIENTES	0.00	0.00
4160	APROVECHAMIENTOS DE TIPO CORRIENTE	0.00	1,525,681.00
4161	INCENTIVOS DERIVADOS DE LA COLABORACIÓN FISCAL	0.00	1,213,481.00
4162	MULTAS	0.00	0.00
4163	INDEMNIZACIONES	0.00	0.00
4164	REINTEGROS	0.00	0.00
4165	APROVECHAMIENTOS PROVENIENTES DE OBRAS PÚBLICAS	0.00	0.00
4166	APROVECHAMIENTOS POR PARTICIPACIONES DERIVADAS DE LA APLICACIÓN DE LEYES	0.00	0.00
4167	APROVECHAMIENTOS POR APORTACIONES Y COOPERACIONES	0.00	0.00
4168	ACCESORIOS DE APROVECHAMIENTO	0.00	0.00
4169	OTROS APROVECHAMIENTOS	0.00	312,200.00
4170	INGRESOS POR VENTAS DE BIENES Y SERVICIOS	0.00	0.00
4171	INGRESOS POR VENTA DE MERCANCÍAS	0.00	0.00
4172	INGRESOS POR VENTAS DE BIENES Y SERVICIOS PRODUCIDOS EN ESTABLECIMIENTOS DEL GOBIERNO	0.00	0.00
4173	INGRESOS POR VENTA DE BIENES Y SERVICIOS DE ORGANISMOS DESCENTRALIZADOS	0.00	0.00
4174	INGRESOS DE OPERACIONES DE ENTIDADES PARAESTATALES EMPRESARIALES Y NO FINANCIERAS	0.00	0.00
4190	INGRESOS NO COMPRENDIDOS EN LAS FRACC. DE LA LEY DE ING. CAUSAD. EN EJER. FISCALES ANT. PEND. DE LIQUID. O PAGO	0.00	0.00
4191	IMPUESTOS NO COMPRENDIDOS EN LAS FRACC. DE LA LEY DE ING. CAUSADOS EN EJER. FISCALES ANT. PEND. DE LIQUID. O PAGO	0.00	0.00
4192	CONTRIBUCIONES DE MEJORAS, DERECHOS, PRODUCTOS Y APROVECHAMIENTOS NO COMPRENDIDOS EN LAS FRACC. DE LEY DE ING. CAUSAD. EN EJER. FISCALES ANT. PEND. DE LIQUID. O PAGO	0.00	0.00
4200	PARTICIPACIONES, APORTACIONES, TRANSFERENCIAS, ASIGNACIONES, SUBSIDIOS Y OTRAS AYUDAS	0.00	69,388,006.55
4210	PARTICIPACIONES Y APORTACIONES	0.00	69,388,006.55
4211	PARTICIPACIONES	0.00	37,707,429.54
4212	APORTACIONES	0.00	23,097,564.45
4213	CONVENIOS	0.00	8,583,012.56
4220	TRANSFERENCIAS, ASIGNACIONES, SUBSIDIOS Y OTRAS AYUDAS	0.00	0.00
4221	TRANSFERENCIAS INTERNAS Y ASIGNACIONES AL SECTOR PÚBLICO	0.00	0.00
4222	TRANSFERENCIAS AL RESTO DEL SECTOR PÚBLICO	0.00	0.00
4223	SUBSIDIOS Y SUBVENCIONES	0.00	0.00

000033

4224	AYUDAS SOCIALES	0.00	0.00
4225	PENSIONES Y JUBILACIONES	0.00	0.00
4300	OTROS INGRESOS Y BENEFICIOS	0.00	0.00
4310	INGRESOS FINANCIEROS	0.00	0.00
4311	INTERESES GANADOS DE VALORES, CRÉDITOS, BONOS Y OTROS.	0.00	0.00
4319	OTROS INGRESOS FINANCIEROS	0.00	0.00
4320	INCREMENTO POR VARIACIÓN DE INVENTARIOS	0.00	0.00
4321	INCREMENTO POR VARIACIÓN DE INVENTARIOS DE MERCANCÍAS PARA VENTA	0.00	0.00
4322	INCREMENTO POR VARIACIÓN DE INVENTARIOS DE MERCANCÍAS TERMINADAS	0.00	0.00
4323	INCREMENTO POR VARIACIÓN DE INVENTARIOS DE MERCANCÍAS EN PROCESO DE ELABORACIÓN	0.00	0.00
4324	INCREMENTO POR VARIACIÓN DE INVENTARIOS DE MATERIAS PRIMAS, MATERIALES Y SUMINISTROS PARA PRODUCCIÓN	0.00	0.00
4325	INCREMENTO POR VARIACIÓN DE ALMACÉN DE MERCANCÍAS PRIMAS, MATERIALES Y SUMINISTROS DE CONSUMO	0.00	0.00
4330	DISMINUCIÓN DEL EXCESO DE ESTIMACIONES POR PÉRDIDA O DETERIORO U OBSOLESCENCIA	0.00	0.00
4340	DISMINUCIÓN DEL EXCESO DE PROVISIONES	0.00	0.00
4341	DISMINUCIÓN DEL EXCESO DE PROVISIONES	0.00	0.00
4390	OTROS INGRESO Y BENEFICIOS VARIOS	0.00	0.00
4391	OTROS INGRESOS DE EJERCICIOS ANTERIORES	0.00	0.00
4392	BONIFICACIONES Y DESCUENTOS OBTENIDOS	0.00	0.00
4393	DIFERENCIAS POR TIPO DE CAMBIO A FAVOR EN EFECTIVO Y EQUIVALENTES	0.00	0.00
4394	DIFERENCIAS DE COTIZACIONES A FAVOR EN VALORES NEGOCIABLES	0.00	0.00
4395	RESULTADO POR POSICIÓN MONETARIA	0.00	0.00
4396	UTILIDADES POR PARTICIPACIÓN PATRIMONIAL	0.00	0.00
4399	OTROS INGRESOS Y BENEFICIOS VARIOS	0.00	0.00
5000	GASTOS Y OTRAS PÉRDIDAS	63,285,722.33	0.00
5100	GASTOS DE FUNCIONAMIENTO	57,787,140.53	0.00
5110	SERVICIOS PERSONALES	29,602,776.80	0.00
5111	REMUNERACIONES AL PERSONAL DE CARÁCTER PERMANENTE	20,054,339.62	0.00
5112	REMUNERACIONES AL PERSONAL DE CARÁCTER TRANSITORIO	6,040,000.37	0.00
5113	REMUNERACIONES ADICIONALES Y ESPECIALES	1,055,220.57	0.00
5114	SEGURIDAD SOCIAL	1,771,859.94	0.00
5115	OTRAS PRESTACIONES SOCIALES Y ECONÓMICAS	681,356.30	0.00
5116	PAGO DE ESTÍMULOS A SERVIDORES PÚBLICOS	0.00	0.00
5120	MATERIALES Y SUMINISTROS	7,796,049.80	0.00
5121	MATERIALES DE ADMINISTRACIÓN, EMISIÓN DE DOCUMENTOS Y ARTÍCULOS OFICIALES	293,085.25	0.00
5122	ALIMENTOS Y UTENSILIOS	396,251.14	0.00
5123	MATERIAS PRIMAS Y MATERIALES DE PRODUCCIÓN Y COMERCIALIZACIÓN	0.00	0.00

000034

5124	MATERIALES Y ARTÍCULOS DE CONSTRUCCIÓN Y DE REPARACIÓN	1,276,830.91	0.00
5125	PRODUCTOS QUÍMICOS, FARMACÉUTICOS Y DE LABORATORIO	873,686.44	0.00
5126	COMBUSTIBLES, LUBRICANTES Y ADITIVOS	3,465,885.90	0.00
5127	VESTUARIO, BLANCOS, PRENDAS DE PROTECCIÓN Y ARTÍCULOS DEPORTIVOS	463,874.01	0.00
5128	MATERIALES Y SUMINISTROS PARA SEGURIDAD	146,472.62	0.00
5129	HERRAMIENTAS, REFACCIONES Y ACCESORIOS MENORES	879,963.53	0.00
5130	SERVICIOS GENERALES	20,388,313.93	0.00
5131	SERVICIOS BÁSICOS	8,464,924.62	0.00
5132	SERVICIOS DE ARRENDAMIENTO	264,240.89	0.00
5133	SERVICIOS PROFESIONALES, CIENTÍFICOS, TÉCNICOS Y OTROS SERVICIOS	872,706.00	0.00
5134	SERVICIOS FINANCIEROS, BANCARIOS Y COMERCIALES	284,703.02	0.00
5135	SERVICIOS DE INSTALACIÓN, REPARACIÓN, MANTENIMIENTO Y CONSERVACIÓN	6,913,854.19	0.00
5136	SERVICIOS DE COMUNICACIÓN SOCIAL Y PUBLICIDAD	280,320.12	0.00
5137	SERVICIOS DE TRASLADO Y VIÁTICOS	224,167.81	0.00
5138	SERVICIOS OFICIALES	1,116,885.56	0.00
5139	OTROS SERVICIOS GENERALES	1,966,511.72	0.00
5200	TRANSFERENCIAS, ASIGNACIONES, SUBSIDIOS Y OTRAS AYUDAS	5,438,029.65	0.00
5210	TRANSFERENCIAS INTERNAS Y ASIGNACIONES AL SECTOR PÚBLICO	3,880,016.57	0.00
5211	ASIGNACIONES AL SECTOR PÚBLICO	0.00	0.00
5212	TRANSFERENCIAS INTERNAS AL SECTOR PÚBLICO	3,880,016.57	0.00
5220	TRANSFERENCIAS AL RESTO DEL SECTOR PÚBLICO		
5221	TRANSFERENCIAS A ENTIDADES PARAESTATALES	0.00	0.00
5222	TRANSFERENCIAS A ENTIDADES FEDERATIVAS Y MUNICIPIOS	0.00	0.00
5230	SUBSIDIOS Y SUBVENCIONES	0.00	0.00
5231	SUBSIDIOS	0.00	0.00
5232	SUBVENCIONES	0.00	0.00
5240	AYUDAS SOCIALES	1,345,803.99	0.00
5241	AYUDAS SOCIALES A PERSONAS	437,822.59	0.00
5242	BECAS	0.00	0.00
5243	AYUDAS SOCIALES A INSTITUCIONES	829,857.04	0.00
5244	AYUDAS SOCIALES POR DESASTRES NATURALES Y OTROS SINIESTROS	78,124.36	0.00
5250	PENSIONES Y JUBILACIONES	212,209.09	0.00
5251	PENSIONES	212,209.09	0.00
5252	JUBILACIONES	0.00	0.00
5259	OTRAS PENSIONES Y JUBILACIONES	0.00	0.00
5260	TRANSFERENCIAS A FIDEICOMISOS, MANDATOS Y CONTRATOS ANÁLOGOS	0.00	0.00

000035

5261	TRANSFERENCIAS A FIDEICOMISOS, MANDATOS Y CONTRATOS ANÁLOGOS AL GOBIERNO	0.00	0.00
5262	TRANSFERENCIAS A FIDEICOMISOS, MANDATOS Y CONTRATOS ANÁLOGOS A ENTIDADES PARAESTATALES	0.00	0.00
5270	TRANSFERENCIAS A LA SEGURIDAD SOCIAL	0.00	0.00
5271	TRANSFERENCIAS POR OBLIGACIONES DE LEY	0.00	0.00
5280	DONATIVO	0.00	0.00
5281	DONATIVOS A INSTITUCIONES SIN FINES DE LUCRO	0.00	0.00
5282	DONATIVOS A ENTIDADES FEDERATIVAS Y MUNICIPIOS	0.00	0.00
5283	DONATIVOS A FIDEICOMISOS, MANDATOS Y CONTRATOS ANÁLOGOS PRIVADOS	0.00	0.00
5284	DONATIVOS A FIDEICOMISOS, MANDATOS Y CONTRATOS ANÁLOGOS ESTATALES	0.00	0.00
5285	DONATIVOS INTERNACIONAL	0.00	0.00
5290	TRANSFERENCIAS AL EXTERIOR	0.00	0.00
5291	TRANSFERENCIAS AL EXTERIOR A GOBIERNOS EXTRANJEROS Y ORGANISMOS INTERNACIONALES	0.00	0.00
5292	TRANSFERENCIAS AL SECTOR PRIVADO EXTERNO	0.00	0.00
5300	PARTICIPACIONES Y APORTACIONES	0.00	0.00
5310	PARTICIPACIONES	0.00	0.00
5311	PARTICIPACIONES DE LA FEDERACIÓN A ENTIDADES FEDERATIVAS Y MUNICIPIOS	0.00	0.00
5312	PARTICIPACIONES DE LAS ENTIDADES FEDERATIVAS A LOS MUNICIPIOS	0.00	0.00
5320	APORTACIONES		
5321	APORTACIONES DE LA FEDERACIÓN A ENTIDADES FEDERATIVAS Y MUNICIPIOS	0.00	0.00
5322	APORTACIONES DE LAS ENTIDADES FEDERATIVAS A LOS MUNICIPIOS	0.00	0.00
5330	CONVENIOS	0.00	0.00
5331	CONVENIOS DE REASIGNACIÓN	0.00	0.00
5332	CONVENIOS DE DESCENTRALIZACIÓN Y OTROS	0.00	0.00
5400	INTERESES, COMISIONES Y OTROS GASTOS DE LA DEUDA PÚBLICA	60,552.15	0.00
5410	INTERESES DE LA DEUDA PÚBLICA	51,837.14	0.00
5411	INTERESES DE LA DEUDA PÚBLICA INTERNA	51,837.14	0.00
5412	INTERESES DE LA DEUDA PÚBLICA EXTERNA	0.00	0.00
5420	COMISIONES DE LA DEUDA PÚBLICA	8,715.01	0.00
5421	COMISIONES DE LA DEUDA PÚBLICA INTERNA	8,715.01	0.00
5422	COMISIONES DE LA DEUDA PÚBLICA EXTERNA	0.00	0.00
5430	GASTOS DE LA DEUDA PÚBLICA	0.00	0.00
5431	GASTOS DE LA DEUDA PÚBLICA INTERNA	0.00	0.00
5432	GASTOS DE LA DEUDA PÚBLICA EXTERNA	0.00	0.00
5440	COSTO POR COBERTURAS	0.00	0.00
5441	COSTO POR COBERTURAS	0.00	0.00
5450	APOYOS FINANCIEROS	0.00	0.00

000036

5451	APOYOS FINANCIEROS A INTERMEDIARIOS	0.00	0.00
5452	APOYOS FINANCIEROS A AHORRADORES Y DEUDORES DEL SISTEMA FINANCIERO NACIONAL	0.00	0.00
5500	OTROS GASTOS Y PÉRDIDAS EXTRAORDINARIAS	0.00	0.00
5510	ESTIMACIONES, DEPRECIACIONES, DETERIOROS, OBSOLESCENCIA Y AMORTIZACIONES	0.00	0.00
5511	ESTIMACIONES POR PÉRDIDA O DETERIORO DE ACTIVOS CIRCULANTES	0.00	0.00
5512	ESTIMACIONES POR PÉRDIDA O DETERIORO DE ACTIVO NO CIRCULANTE	0.00	0.00
5513	DEPRECIACIÓN DE BIENES INMUEBLES	0.00	0.00
5514	DEPRECIACIÓN DE INFRAESTRUCTURA	0.00	0.00
5515	DEPRECIACIÓN DE BIENES MUEBLES	0.00	0.00
5516	DETERIORO DE LOS ACTIVOS BIOLÓGICOS	0.00	0.00
5517	AMORTIZACIÓN DE ACTIVOS INTANGIBLES	0.00	0.00
5520	PROVISIONES	0.00	0.00
5521	PROVISIONES DE PASIVOS A CORTO PLAZO	0.00	0.00
5522	PROVISIONES DE PASIVOS A LARGO PLAZO	0.00	0.00
5530	DISMINUCIÓN DE INVENTARIOS	0.00	0.00
5531	DISMINUCIÓN DE INVENTARIOS DE MERCANCÍAS PARA VENTA	0.00	0.00
5532	DISMINUCIÓN DE INVENTARIOS DE MERCANCÍAS TERMINADAS	0.00	0.00
5533	DISMINUCIÓN DE INVENTARIOS DE MERCANCÍAS EN PROCESO DE ELABORACIÓN	0.00	0.00
5534	DISMINUCIÓN DE INVENTARIOS DE MATERIAS PRIMAS, MATERIALES Y SUMINISTROS PARA PRODUCCIÓN	0.00	0.00
5535	DISMINUCIÓN DE ALMACÉN DE MATERIALES Y SUMINISTROS DE CONSUMO	0.00	0.00
5540	AUMENTO POR INSUFICIENCIA DE ESTIMACIONES POR PÉRDIDA O DETERIORO U OBSOLESCENCIA	0.00	0.00
5541	AUMENTO POR INSUFICIENCIA DE ESTIMACIONES POR PÉRDIDA O DETERIORO U OBSOLESCENCIA	0.00	0.00
5550	AUMENTO POR INSUFICIENCIA DE PROVISIONES	0.00	0.00
5551	AUMENTO POR INSUFICIENCIA DE PROVISIONES	0.00	0.00
5590	OTROS GASTOS	0.00	0.00
5591	GASTOS DE EJERCICIOS ANTERIORES	0.00	0.00
5592	PÉRDIDAS POR RESPONSABILIDADES	0.00	0.00
5593	BONIFICACIONES Y DESCUENTOS OTORGADOS	0.00	0.00
5594	DIFERENCIAS POR TIPO DE CAMBIO NEGATIVAS EN EFECTIVO Y EQUIVALENTES	0.00	0.00
5595	DIFERENCIAS DE COTIZACIONES NEGATIVAS EN VALORES NEGOCIABLES	0.00	0.00
5596	RESULTADO POR POSICIÓN MONETARIA	0.00	0.00
5597	PÉRDIDAS POR PARTICIPACIÓN PATRIMONIAL	0.00	0.00
5599	OTROS GASTOS VARIOS	0.00	0.00
6000	CUENTAS DE CIERRE CONTABLE	24,156,488.14	0.00
6100	RESUMEN DE INGRESOS Y GASTOS	0.00	0.00
6200	AHORRO DE LA GESTIÓN	24,156,488.14	0.00

000037

6300	DESAHORRO DE LA GESTIÓN	0.00	0.00
7000	CUENTAS DE ORDEN CONTABLES	0.00	0.00
7100	VALORES	0.00	0.00
7110	VALORES EN CUSTODIA	0.00	0.00
7120	CUSTODIA DE VALORES	0.00	0.00
7130	INSTRUMENTOS DE CRÉDITO PRESTADOS A FORMADORES DE MERCADO	0.00	0.00
7140	PRÉSTAMO DE INSTRUMENTOS DE CRÉDITO A FORMADORES DE MERCADO Y SU GARANTÍA	0.00	0.00
7150	INSTRUMENTOS DE CRÉDITO RECIBIDOS EN GARANTÍA DE LOS FORMADORES DE MERCADO	0.00	0.00
7160	GARANTÍA DE CRÉDITOS RECIBIDOS DE LOS FORMADORES DE MERCADO	0.00	0.00
7200	EMISIÓN DE OBLIGACIONES	0.00	0.00
7210	AUTORIZACIÓN PARA LA EMISIÓN DE BONOS, TÍTULOS Y VALORES DE LA DEUDA PÚBLICA INTERNA	0.00	0.00
7220	AUTORIZACIÓN PARA LA EMISIÓN DE BONOS, TÍTULOS Y VALORES DE LA DEUDA PÚBLICA EXTERNA	0.00	0.00
7230	EMISIONES AUTORIZADAS DE LA DEUDA PÚBLICA INTERNA Y EXTERNA	0.00	0.00
7240	SUSCRIPCIÓN DE CONTRATOS DE PRÉSTAMOS Y OTRAS OBLIGACIONES DE LA DEUDA PÚBLICA INTERNA	0.00	0.00
7250	SUSCRIPCIÓN DE CONTRATOS DE PRÉSTAMOS Y OTRAS OBLIGACIONES DE LA DEUDA PÚBLICA EXTERNA	0.00	0.00
7260	CONTRATOS DE PRÉSTAMOS Y OTRAS OBLIGACIONES DE LA DEUDA PÚBLICA INTERNA Y EXTERNA	0.00	0.00
7300	AVALES Y GARANTÍAS	0.00	0.00
7310	AVALES AUTORIZADOS	0.00	0.00
7320	AVALES FIRMADOS	0.00	0.00
7330	FIANZAS Y GARANTÍAS RECIBIDAS POR DEUDAS A COBRAR	0.00	0.00
7340	FIANZAS Y GARANTÍAS RECIBIDAS	0.00	0.00
7350	FIANZAS OTORGADAS PARA RESPALDAR OBLIGACIONES NO FISCALES DEL GOBIERNO	0.00	0.00
7360	FIANZAS OTORGADAS DEL GOBIERNO PARA RESPALDAR OBLIGACIONES NO FICALES	0.00	0.00
7400	JUICIOS	0.00	0.00
7410	DEMANDAS JUDICIAL EN PROCESO DE RESOLUCIÓN	0.00	0.00
7420	RESOLUCIÓN DE DEMANDAS EN PROCESO JUDICIAL	0.00	0.00
7500	INVERSIÓN MEDIANTE PROYECTOS PARA PRESTACIÓN DE SERVICIOS (PPS) Y SIMILARES	0.00	0.00
7510	CONTRATOS PARA LA INVERSIÓN MEDIANTE PROYECTOS PARA PRESTACIÓN DE SERVICIOS (PPS) Y SIMILARES	0.00	0.00
7520	INVERSIÓN PÚBLICA CONTRATADA MEDIANTE PROYECTOS PARA PRESTACIÓN DE SERVICIOS (PPS) Y SIMILARES	0.00	0.00
7600	BIENES EN CONCESIONADOS O EN COMODATO	0.00	0.00
7610	BIENES BAJO CONTRATO EN CONCESIÓN	0.00	0.00
7620	CONTRATO DE CONCESIÓN POR BIENES	0.00	0.00
7630	BIENES BAJO CONTRATO EN COMODATO	0.00	0.00
7640	CONTRATO DE COMODATO POR BIENES	0.00	0.00
8000	CUENTAS DE ORDEN PRESUPUESTARIAS	0.00	0.00
8100	LEY DE INGRESOS	0.00	0.00

000038

8110	LEY DE INGRESOS ESTIMADA	0.00	0.00
8120	LEY DE INGRESOS POR EJECUTAR	0.00	0.00
8130	MODIFICACIONES A LA LEY DE INGRESOS ESTIMADA	0.00	0.00
8140	LEY DE INGRESOS DEVENGADA	0.00	0.00
8150	LEY DE INGRESOS RECAUDADA	0.00	0.00
8200	PRESUPUESTO DE EGRESOS	0.00	0.00
8210	PRESUPUESTO DE EGRESOS APROBADO	0.00	0.00
8220	PRESUPUESTO DE EGRESOS POR EJERCER	0.00	0.00
8230	MODIFICACIONES AL PRESUPUESTO DE EGRESOS APROBADO	0.00	0.00
8240	PRESUPUESTO DE EGRESOS COMPROMETIDO	0.00	0.00
8250	PRESUPUESTO DE EGRESOS DEVENGADO	0.00	0.00
8260	PRESUPUESTO DE EGRESOS EJERCIDO	0.00	0.00
8270	PRESUPUESTO DE EGRESOS PAGADO	0.00	0.00
9000	CUENTAS DE CIERRE PRESUPUESTARIO	0.00	0.00
9100	SUPERÁVIT FINANCIERO	0.00	0.00
9200	DÉFICIT FINANCIERO	0.00	0.00
9300	ADEUDOS DE EJERCICIOS FISCALES ANTERIORES	0.00	0.00

ARQ. FELIPE DE JESUS RUA VAZQUEZ
PRESIDENTE MUNICIPAL

LEP JOSE LUIS CARDENAS IBAÑEZ
TESORERO MUNICIPAL

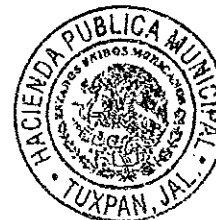

000039

MUNICIPIO TUXPAN
Control Presupuestal del Ingreso
DEL 1 DE ENERO AL 31 DE OCTUBRE DE 2014

(miles de pesos)

DESCRIPCION	ESTIMACIÓN DE INGRESOS VIGENTE ANUAL	OCTUBRE		RECAUDADO ACUMULADO	SALDO POR RECAUDAR A DICIEMBRE
		ESTIMADO	EJERCIDO		
IMPUESTOS	\$ 8,299,283	\$ 1,738,940	\$ 283,917	\$ 7,134,529	\$ 1,164,754
Impuestos Sobre los Ingresos	\$ -	\$ -	\$ -	\$ -	\$ -
Impuestos Sobre Patrimonio	\$ 8,058,435	\$ 1,708,008	\$ 274,472	\$ 6,970,220	\$ 1,088,215
Impuestos Sobre la Producción, el Consumo y las Transacciones	\$ -	\$ -	\$ -	\$ -	\$ -
Impuestos al Comercio Exterior	\$ -	\$ -	\$ -	\$ -	\$ -
Impuestos Sobre Nóminas y Asimilables	\$ -	\$ -	\$ -	\$ -	\$ -
Impuestos Ecológicos	\$ -	\$ -	\$ -	\$ -	\$ -
Accesorios	\$ 240,848	\$ 30,932	\$ 9,445	\$ 164,309	\$ 76,539
Otros Impuestos	\$ -	\$ -	\$ -	\$ -	\$ -
CUOTAS Y APORTACIONES DE SEGURIDAD SOCIAL	\$ -	\$ -	\$ -	\$ 2,300	\$ 2,300
Contribuciones de Mejoras por Obras Públicas	\$ -	\$ -	\$ -	\$ 2,300	\$ 2,300
CONTRIBUCIONES DE MEJORA	\$ -	\$ -	\$ -	\$ -	\$ -
Contribuciones de Mejoras por Obras Públicas	\$ -	\$ -	\$ -	\$ -	\$ -
DERECHOS	\$ 8,680,911	\$ 1,665,885	\$ 351,175	\$ 8,409,891	\$ 271,020
Derechos por el Uso, Goce, Aprovechamiento o Explotación de Bienes de Dominio Público	\$ 863,014	\$ 207,579	\$ 73,883	\$ 655,873	\$ 207,142
Derecho a los Hidrocarburos	\$ -	\$ -	\$ -	\$ -	\$ -
Derechos por Prestación de Servicios	\$ 7,166,938	\$ 1,397,366	\$ 239,867	\$ 7,151,397	\$ 15,541
Otros Derechos	\$ -	\$ -	\$ -	\$ -	\$ -
Accesorios	\$ 650,959	\$ 60,940	\$ 37,426	\$ 602,621	\$ 48,338
PRODUCTOS	\$ 1,436,004	\$ 180,508	\$ 50,797	\$ 981,803	\$ 454,201
Productos de Tipo Corriente	\$ 1,433,716	\$ 180,508	\$ 50,797	\$ 981,796	\$ 451,920
Productos de Capital	\$ -	\$ -	\$ -	\$ 7	\$ 7
Accesorios	\$ 2,288	\$ -	\$ -	\$ -	\$ 2,288
APROVECHAMIENTOS	\$ 237,861	\$ 5,647	\$ 132,915	\$ 1,525,681	\$ 1,287,820
Aprovechamientos de Tipo corriente	\$ 169,259	\$ 5,647	\$ 132,915	\$ 1,213,481	\$ 1,044,222
Aprovechamientos de Capital	\$ -	\$ -	\$ -	\$ 180,000	\$ 180,000
Otros Aprovechamientos	\$ 68,602	\$ -	\$ -	\$ 132,200	\$ 63,598
Accesorios	\$ -	\$ -	\$ -	\$ -	\$ -
INGRESOS POR VENTA DE BIENES Y SERVICIOS	\$ -	\$ -	\$ -	\$ -	\$ -
Ingreso por Ventas de Mercancías	\$ -	\$ -	\$ -	\$ -	\$ -
Ingresos por Ventas de Bienes y Servicios Producidos en Establecimiento del Gobierno	\$ -	\$ -	\$ -	\$ -	\$ -
Ingresos por Ventas y Servicios de Organismos Descentralizados	\$ -	\$ -	\$ -	\$ -	\$ -
Ingresos de operación de entidades paraestatales empresariales	\$ -	\$ -	\$ -	\$ -	\$ -
PARTICIPACIONES Y APORTACIONES	\$ 83,608,626	\$ 6,833,682	\$ 9,130,569	\$ 69,388,007	\$ 14,220,619
Participaciones	\$ 43,172,392	\$ 3,346,305	\$ 4,252,523	\$ 37,707,430	\$ 5,464,962
Aportaciones	\$ 24,192,790	\$ 2,133,757	\$ 2,329,717	\$ 23,097,564	\$ 1,095,226
Convenios	\$ 16,243,444	\$ 1,353,620	\$ 2,548,329	\$ 8,583,013	\$ 7,660,431
TRANSFERENCIAS, ASIGNACIONES, SUBSIDIOS Y OTRAS AYUDAS	\$ -	\$ -	\$ -	\$ -	\$ -
Transferencias internas y asignaciones al Sector Público	\$ -	\$ -	\$ -	\$ -	\$ -
Transferencias al Resto del Sector Público	\$ -	\$ -	\$ -	\$ -	\$ -
Subsidios y Subenciones	\$ -	\$ -	\$ -	\$ -	\$ -
Ayudas Sociales	\$ -	\$ -	\$ -	\$ -	\$ -
Pensiones y Jubilaciones	\$ -	\$ -	\$ -	\$ -	\$ -
Transferencias a Fideicomisos, mandatos y Análogos	\$ -	\$ -	\$ -	\$ -	\$ -
OTROS INGRESOS Y BENEFICIOS	\$ -	\$ -	\$ -	\$ -	\$ -
INGRESOS DERIVADOS DE FINANCIAMIENTO	\$ -	\$ -	\$ -	\$ -	\$ -
Endeudamiento Interno	\$ -	\$ -	\$ -	\$ -	\$ -
TOTAL	\$ 102,262,685	\$ 10,424,662	\$ 9,949,374	\$ 87,442,210	\$ 14,820,475

ARQ. FELIPE DE JESUS RUA VAZQUEZ
PRESIDENTE MUNICIPAL

LCP JOSE LUIS CARDENAS IBANEZ
TESORERO MUNICIPAL



000040

MUNICIPIO TUXPAN
Control Presupuestal del Egreso
DEL 1 DE ENERO AL 31 DE OCTUBRE DE 2014
(en miles de pesos)

DESCRIPCION	PRESUPUESTO DE EGRESOS VIGENTE ANUAL	OCTUBRE		EJERCIDO ACUMULADO	SALDO POR EJERCER A DICIEMBRE
		ESTIMADO	EJERCIDO		
SERVICIOS PERSONALES	\$ 42,147,425	\$ 3,116,144	\$ 3,099,647	\$ 29,602,777	\$ 12,544,648
Remuneraciones al Personal de Carácter Permanente	\$ 27,628,940	\$ 2,302,412	\$ 2,151,165	\$ 20,054,340	\$ 7,574,600
Remuneraciones al Personal de Carácter Transitorio	\$ 6,597,753	\$ 549,813	\$ 614,111	\$ 6,040,000	\$ 557,753
Remuneraciones Adicionales Especiales	\$ 5,226,083	\$ 39,365	\$ 134,264	\$ 1,055,221	\$ 4,170,862
Seguridad Social	\$ 2,055,459	\$ 171,288	\$ 170,015	\$ 1,771,860	\$ 283,599
Otras Prestaciones Sociales y Económicas	\$ 639,190	\$ 53,266	\$ 30,091	\$ 681,356	\$ 42,166
Previsiones	\$ -	\$ -	\$ -	\$ -	\$ -
Pago de Estímulos a Servidores Públicos	\$ -	\$ -	\$ -	\$ -	\$ -
MATERIALES Y SUMINISTROS	\$ 10,915,365	\$ 1,265,237	\$ 767,492	\$ 7,796,050	\$ 3,119,315
Materiales de Administración, Emisión de documentos y Artículos Oficiales	\$ 1,125,205	\$ 99,907	\$ 33,717	\$ 293,085	\$ 832,120
Alimentos y Utensilios	\$ 305,200	\$ 28,532	\$ 44,814	\$ 396,251	\$ 91,051
Materias Primas y Materiales de Producción y Comercialización	\$ -	\$ -	\$ -	\$ -	\$ -
Materiales y Artículos de Construcción y de Reparación	\$ 2,193,728	\$ 512,217	\$ 153,081	\$ 1,276,831	\$ 916,897
Productos Químicos, Farmacéuticos y de Laboratorio	\$ 785,754	\$ 73,375	\$ 49,529	\$ 873,686	\$ 87,932
Combustibles, Lubricantes y Aditivos	\$ 3,724,616	\$ 148,759	\$ 382,968	\$ 3,465,886	\$ 258,730
Vestuario, Blancos, Prendas de Protección y Artículos Deportivos	\$ 909,967	\$ 130,449	\$ 4,591	\$ 463,874	\$ 446,093
Materiales y Suministros de Seguridad	\$ 350,000	\$ 106,208	\$ -	\$ 146,473	\$ 203,527
Herramientas, Refacciones y Accesorios Menores	\$ 1,520,895	\$ 165,790	\$ 98,792	\$ 879,964	\$ 640,931
SERVICIOS GENERALES	\$ 20,849,529	\$ 1,528,861	\$ 2,215,719	\$ 20,388,314	\$ 461,215
Servicios Básicos	\$ 12,223,400	\$ 1,000,890	\$ 815,577	\$ 8,464,925	\$ 3,758,475
Servicios de Arrendamiento	\$ 401,500	\$ 42,516	\$ 24,807	\$ 264,241	\$ 137,259
Servicios Profesionales, Científicos, Técnicos y Otros Servicios	\$ 1,100,300	\$ 4,389	\$ 176,147	\$ 872,706	\$ 227,594
Servicios Financieros, Bancarios y Comerciales	\$ 199,000	\$ 15,067	\$ 24,835	\$ 284,703	\$ 85,703
Servicios de Instalación, Reparación, Mantenimiento y Conservación	\$ 1,689,079	\$ 158,735	\$ 1,043,552	\$ 6,913,854	\$ 5,224,775
Servicios de Comunicación Social y Publicidad	\$ 434,700	\$ 7,160	\$ 15,987	\$ 280,320	\$ 154,380
Servicios de Traslado y Viáticos	\$ 516,500	\$ 31,817	\$ 29,163	\$ 224,168	\$ 292,332
Servicios Oficiales	\$ 398,050	\$ 27,618	\$ 80,316	\$ 1,116,886	\$ 718,836
Otros Servicios Generales	\$ 3,887,000	\$ 240,669	\$ 5,337	\$ 1,966,512	\$ 1,920,488
TRANSFERENCIAS, ASIGNACIONES, SUBSIDIOS Y OTRAS AYUDAS	\$ 13,281,145	\$ 601,421	\$ 593,367	\$ 5,438,030	\$ 7,843,115
Transferencias Internas y Asignaciones al Sector Público	\$ -	\$ -	\$ -	\$ -	\$ -
Transferencias al Resto del Sector Público	\$ -	\$ -	\$ -	\$ -	\$ -
Subsidios y Subvenciones	\$ -	\$ -	\$ -	\$ -	\$ -
Ayudas Sociales	\$ 13,101,988	\$ 586,491	\$ 570,187	\$ 5,225,821	\$ 7,876,167
Pensiones y Jubilaciones	\$ 179,157	\$ 14,930	\$ 23,180	\$ 212,209	\$ 83,052
Transferencias a Fidelcomisos, Mandatos y Análogos	\$ -	\$ -	\$ -	\$ -	\$ -
Transferencias a la Seguridad Social	\$ -	\$ -	\$ -	\$ -	\$ -
Donativos	\$ -	\$ -	\$ -	\$ -	\$ -
Transferencias al Exterior	\$ -	\$ -	\$ -	\$ -	\$ -
BIENES MUEBLES, INMUEBLES E INTANGIBLES	\$ 4,005,439	\$ 542,130	\$ 255,858	\$ 4,245,434	\$ 239,995
Mobiliario y Equipo de Administración	\$ 559,860	\$ 234,594	\$ 74,549	\$ 476,045	\$ 83,815
Mobiliario y Equipo Educativo y Recreativo	\$ 145,400	\$ 12,117	\$ 36,059	\$ 166,160	\$ 20,760
Equipo Instrumental Médico y de Laboratorio	\$ 27,000	\$ 1,250	\$ -	\$ -	\$ 27,000
Vehículos y Equipo de Transporte	\$ 1,570,000	\$ 31,250	\$ 145,250	\$ 1,574,732	\$ 4,732
Equipo de Defensa y Seguridad	\$ 574,679	\$ 47,890	\$ -	\$ -	\$ 574,679
Maquinaria, Otros Equipos y Herramientas	\$ 943,500	\$ 184,075	\$ -	\$ 2,028,497	\$ 1,084,997
Activos Biológicos	\$ 35,000	\$ 2,917	\$ -	\$ -	\$ 35,000
Bienes Inmuebles	\$ 45,000	\$ 3,750	\$ -	\$ -	\$ 45,000
Activos Intangibles	\$ 105,000	\$ 24,287	\$ -	\$ -	\$ 105,000
INVERSIÓN PÚBLICA	\$ 7,061,495	\$ 588,458	\$ 1,511,454	\$ 8,305,263	\$ 1,243,768
Obra Pública en Bienes de Dominio Público	\$ 7,061,495	\$ 588,458	\$ 1,281,610	\$ 7,013,634	\$ 47,861
Obra Pública en Bienes de Dominio Propios	\$ -	\$ -	\$ 229,844	\$ 1,291,629	\$ 1,291,629
Proyectos Productivos y Acciones de Fomento	\$ -	\$ -	\$ -	\$ -	\$ -
INVERSIONES FINANCIERAS Y OTRAS PROVISIONES	\$ -	\$ -	\$ -	\$ -	\$ -
Inversiones para el Fomento de Actividades Productivas	\$ -	\$ -	\$ -	\$ -	\$ -
Acciones y Participaciones de Capital	\$ -	\$ -	\$ -	\$ -	\$ -
Compra de Títulos y Valores	\$ -	\$ -	\$ -	\$ -	\$ -
Concesión de Préstamos	\$ -	\$ -	\$ -	\$ -	\$ -
Inversiones en Fidelcomisos, Mandatos y Otros Análogos	\$ -	\$ -	\$ -	\$ -	\$ -
Otras Inversiones Financieras	\$ -	\$ -	\$ -	\$ -	\$ -
Provisiones para Contingencias y Otras Erogaciones Especiales	\$ -	\$ -	\$ -	\$ -	\$ -
PARTICIPACIONES Y APORTACIONES	\$ -	\$ -	\$ -	\$ -	\$ -
Participaciones y Aportaciones	\$ -	\$ -	\$ -	\$ -	\$ -
DEUDA PÚBLICA	\$ 4,002,287	\$ 333,524	\$ 96,331	\$ 993,885	\$ 3,008,402
Amortización de la Deuda Pública	\$ -	\$ -	\$ 93,333	\$ 933,333	\$ 933,333
Intereses de la Deuda Pública	\$ -	\$ -	\$ 2,998	\$ 51,837	\$ 51,837
Comisiones de la Deuda Pública	\$ -	\$ -	\$ -	\$ 8,715	\$ 8,715
Gastos de la Deuda Pública	\$ -	\$ -	\$ -	\$ -	\$ -
Costo por Coberturas	\$ -	\$ -	\$ -	\$ -	\$ -
Adeudos de Ejercicios Anteriores (ADEFAS)	\$ 4,002,287	\$ 333,524	\$ -	\$ -	\$ 4,002,287
TOTAL	\$ 102,262,685	\$ 7,975,775	\$ 8,539,866	\$ 76,769,752	\$ 25,492,933



ARQ. FELIPE DE JESUS RUA VAZQUEZ
PRESIDENTE MUNICIPAL



LCP JOSE LUIS CARDENAS IBAÑEZ
TESORERO MUNICIPAL

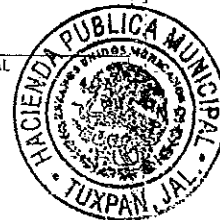

000041

Municipio Tuxpan
Informativa Mensual de Obras en Proceso
DEL 1 AL 31 DE OCTUBRE DE 2014

000042

(miles de pesos)

Dependencia ejecutora	Nombre de Obra	Localidad	Descripción de la obra u objeto del contrato	Modalidad de ejecución	Nombre del contratista	Número de contrato y convenio(s) de ampliación(es)	Importe de la obra y sus ampliaciones	Origen del recurso	Orden de Pago	Partida contable	Número de póliza (s)	Importe del Pago
DIRECCIÓN GENERAL DE OBRAS PÚBLICAS	CONSTRUCCION DE CALLE CON SERVICIOS	CABECERA MUNICIPAL	CONSTRUCCION DE CALLES CON SERVICIOS EN LA CABECERA MUNICIPAL	ADMINISTRACION	ADMINISTRACION	ADMINISTRACION	\$47,039		0	1235-003-001-000	0	\$0
DIRECCIÓN GENERAL DE OBRAS PÚBLICAS	DESAYUNADORES EN LA ESCUELA PRIMARIA	SAN JUAN ESPANATICA	CONSTRUCCION DE DESAYUNADORES EN LA DELEGACION DE SAN JUAN ESPANATICA	ADMINISTRACION	ADMINISTRACION	ADMINISTRACION	\$30,000	Propios	0	1235-007-001-000	0	\$0
DIRECCIÓN GENERAL DE OBRAS PÚBLICAS	REMODELACION DE CASA DE LA CULTURA	CABECERA MUNICIPAL	REMODELACION CASA DE LA CULTURA EN LA CABECERA MUNICIPAL	ADMINISTRACION	ADMINISTRACION	ADMINISTRACION	\$454,475	Propios	TRANSFER.	1235-007-002-000	TRANSFER.	\$454,475
DIRECCIÓN GENERAL DE OBRAS PÚBLICAS	CONSTRUCCION DE CALLE CON SERVICIOS	CABECERA MUNICIPAL	CONSTRUCCION DE CALLES CON SERVICIOS EN LA CABECERA MUNICIPAL	ADMINISTRACION	ADMINISTRACION	ADMINISTRACION	\$128,455	Propios	0	1235-003-002-000	0	\$0
DIRECCIÓN GENERAL DE OBRAS PÚBLICAS	CONSTRUCCION DE CENTRO RECREATIVO	CABECERA MUNICIPAL	CONSTRUCCION DE CENTRO RECREATIVO EN LA CABECERA MUNICIPAL	ADMINISTRACION	ADMINISTRACION	ADMINISTRACION	\$14,500	Propios	148	1235-004-001-000	148	\$14,500
DIRECCIÓN GENERAL DE OBRAS PÚBLICAS	CONSTRUCCION DE ANDADOR	CABECERA MUNICIPAL	CONSTRUCCION DE ANDADOR EN LA CABECERA MUNICIPAL	ADMINISTRACION	ADMINISTRACION	ADMINISTRACION	\$361,657	Propios	0	1235-004-002-000	0	\$0
DIRECCIÓN GENERAL DE OBRAS PÚBLICAS	CONSTRUCCION DE CANCHA	CABECERA MUNICIPAL	CONSTRUCCION DE CANCHA EN LA CABECERA MUNICIPAL	ADMINISTRACION	ADMINISTRACION	ADMINISTRACION	\$412,200	Propios	0	1235-004-003-000	0	\$0
DIRECCIÓN GENERAL DE OBRAS PÚBLICAS	REELIMPIA BRECHA ATENQUIQUE	ATENQUIQUE JAUSCO	REELIMPIA DE BRECHA EN DELEGACION ATENQUIQUE JAUSCO	ADMINISTRACION	ADMINISTRACION	ADMINISTRACION	\$4,250	Propios	0	1235-005-001-000	0	\$0
DIRECCIÓN GENERAL DE OBRAS PÚBLICAS	CONSTRUCCION DE ANDADOR	CABECERA MUNICIPAL	CONSTRUCCION DE ANDADOR EN LA CABECERA MUNICIPAL	ADMINISTRACION	ADMINISTRACION	ADMINISTRACION	\$500,000	Propios	0	1235-005-002-000	0	\$0
DIRECCIÓN GENERAL DE OBRAS PÚBLICAS	ELECTRIFICACION LOMA BONITA	CABECERA MUNICIPAL	ELECTRIFICACION EN LA CABECERA MUNICIPAL	ADMINISTRACION	ADMINISTRACION	ADMINISTRACION	\$363,588	Propios	0	1235-003-003-000	0	\$0
DIRECCIÓN GENERAL DE OBRAS PÚBLICAS	MANTTO. POZO 09	CABECERA MUNICIPAL	MANTTO. POZO 09 EN LA CABECERA MUNICIPAL	ADMINISTRACION	ADMINISTRACION	ADMINISTRACION	\$413,554	Propios	0	1235-003-004-000	0	\$0
DIRECCIÓN GENERAL DE OBRAS PÚBLICAS	MANTTO. POZO 06	CABECERA MUNICIPAL	MANTTO. POZO 06 EN LA CABECERA MUNICIPAL	ADMINISTRACION	ADMINISTRACION	ADMINISTRACION	\$271,420	Propios	0	1235-003-005-000	0	\$0
DIRECCIÓN GENERAL DE OBRAS PÚBLICAS	EMPEDRADO TIERRAS BLANCAS	CABECERA MUNICIPAL	EMPEDRADO EN LA CABECERA MUNICIPAL	ADMINISTRACION	ADMINISTRACION	ADMINISTRACION	\$0	Propios	0	1235-004-007-000	0	\$0

370000

DIRECCIÓN GENERAL DE OBRAS PÚBLICAS	REHABILITACION DE PINTURA BUEN PAIS	DELEGACION BUEN PAIS	REHABILITACION DE PINTURA DELEGACION BUEN PAIS	ADMINISTRACION	ADMINISTRACION	ADMINISTRACION	\$8,000	Propios	0	1235-009-002-000	0	\$0
DIRECCIÓN GENERAL DE OBRAS PÚBLICAS	REHABILITACION DE PINTURA 21 DE NOV.	DELEGACION 21 DE NOVIEMBRE	REHABILITACION DE PINTURA DELEGACION 21 DE NOVIEMBRE	ADMINISTRACION	ADMINISTRACION	ADMINISTRACION	\$8,000	Propios	0	1235-009-003-000	0	\$0
DIRECCIÓN GENERAL DE OBRAS PÚBLICAS	CONSTRUCCION DE PAVIMENTACION	CABECERA MUNICIPAL	PAVIMENTACION EN LA CABECERA MUNICIPAL	ADMINISTRACION	ADMINISTRACION	ADMINISTRACION	\$0	Propios	0	1235-004-008-000	0	\$0
DIRECCIÓN GENERAL DE OBRAS PÚBLICAS	REHABILITACION ESTADIO MPAL	CABECERA MUNICIPAL	REHABILITACION EN LA CABECERA MUNICIPAL	ADMINISTRACION	ADMINISTRACION	ADMINISTRACION	\$262,960	Propios	0	1235-007-003-000	0	\$0
DIRECCIÓN GENERAL DE OBRAS PÚBLICAS	CONSTRUCCION DE MUSEO	CABECERA MUNICIPAL	CONSTRUCCION DE MUSEO EN LA CABECERA MUNICIPAL	ADMINISTRACION	ADMINISTRACION	ADMINISTRACION	\$178,727	Propios	7-8-9-10-11-12-13	1233-001-000-000	7-8-9-10-11-12-13	\$178,727
DIRECCIÓN GENERAL DE OBRAS PÚBLICAS	ELECTRIFICACION OBJETIVO SOCIAL	CABECERA MUNICIPAL	ELECTRIFICACION EN LA CABECERA MUNICIPAL	ADMINISTRACION	ADMINISTRACION	ADMINISTRACION	\$506,351	Propios	0	1235-003-006-000	0	\$0
DIRECCIÓN GENERAL DE OBRAS PÚBLICAS	ELECTRIFICACION COLONIA TOXTLI	CABECERA MUNICIPAL	ELECTRIFICACION EN LA CABECERA MUNICIPAL	ADMINISTRACION	ADMINISTRACION	ADMINISTRACION	\$80,000	Propios	0	1235-003-007-000	0	\$0
DIRECCIÓN GENERAL DE OBRAS PÚBLICAS	CONSTRUCCION DE PRESA	DELEGACION BUEN PAIS	CONSTRUCCION DE PRESA EN DELEGACION BUEN PAIS	ADMINISTRACION	ADMINISTRACION	ADMINISTRACION	\$89,815	Propios	0	1235-003-008-000	0	\$0
DIRECCIÓN GENERAL DE OBRAS PÚBLICAS	BACHEO DE CALLES	CABECERA MUNICIPAL	BACHEO DE CALLES EN LA CABECERA MUNICIPAL	ADMINISTRACION	ADMINISTRACION	ADMINISTRACION	\$23,246	Propios	0	1235-004-009-000	0	\$0
DIRECCIÓN GENERAL DE OBRAS PÚBLICAS	CONSTRUCCION DE C.D.C. POZO SANTO	DELEGACION POZO SANTO	CONSTRUCCION DE C.D.C. EN LA DELEGACION POZO SANTO	ADMINISTRACION	ADMINISTRACION	ADMINISTRACION	\$51,117	Propios	112-116-117-118-119	1233-002-000-000	112-116-117-118-119	\$51,117
DIRECCIÓN GENERAL DE OBRAS PÚBLICAS	CONSTRUCCION DE UAVI	CABECERA MUNICIPAL	CONSTRUCCION DE UAVI EN LA CABECERA MUNICIPAL	ADMINISTRACION	ADMINISTRACION	ADMINISTRACION	\$0	Propios	0	1233-003-000-000	0	\$0
DIRECCIÓN GENERAL DE OBRAS PÚBLICAS	CONSTRUCCION C.D.C. EN PLATANAR	DELEGACION PLATANAR	CONSTRUCCION C.D.C. EN LA DELEGACION DE PLATANAR	ADMINISTRACION	ADMINISTRACION	ADMINISTRACION	\$7,692	Propios	0	1233-004-000-000	0	\$0
DIRECCIÓN GENERAL DE OBRAS PÚBLICAS	REHABILITACION DE CASA DE LA CULTURA	CABECERA MUNICIPAL	REHABILITACION DE LA CASA DE LA CULTURA EN LA CABECERA MUNICIPAL	ADMINISTRACION	ADMINISTRACION	ADMINISTRACION	\$0	Propios	0	1233-007-000-000	0	\$0
DIRECCIÓN GENERAL DE OBRAS PÚBLICAS	MANTTO. POZO 02	CABECERA MUNICIPAL	MANTTO. POZO 02 EN LA CABECERA MUNICIPAL	ADMINISTRACION	ADMINISTRACION	ADMINISTRACION	\$5,695	Propios	TRANSFER.	1235-003-009-000	TRANSFER.	\$6,595
DIRECCIÓN GENERAL DE OBRAS PÚBLICAS	CONSTRUCCION DE MACHUELOS Y BANQUETAS	CABECERA MUNICIPAL	CONSTRUCCION DE MACHUELOS Y BANQUETAS EN LA CABECERA MUNICIPAL	ADMINISTRACION	ADMINISTRACION	ADMINISTRACION	\$0	Propios	0	1235-004-010-000	0	\$0
DIRECCIÓN GENERAL DE OBRAS PÚBLICAS	CONSTRUCCION DE MACHUELOS Y BANQUETAS	CABECERA MUNICIPAL	CONSTRUCCION DE MACHUELOS Y BANQUETAS EN LA CABECERA MUNICIPAL	ADMINISTRACION	ADMINISTRACION	ADMINISTRACION	\$0	Propios	90	1235-004-011-000	90	\$0
DIRECCIÓN GENERAL DE OBRAS PÚBLICAS	CONSTRUCCION DE MACHUELOS Y BANQUETAS	CABECERA MUNICIPAL	CONSTRUCCION DE MACHUELOS Y BANQUETAS EN LA CABECERA MUNICIPAL	ADMINISTRACION	ADMINISTRACION	ADMINISTRACION	\$0	Propios	0	1235-004-012-000	0	\$0
DIRECCIÓN GENERAL DE OBRAS PÚBLICAS	CONSTRUCCION DE INGRESO A CENTRAL CAMIONERA	CABECERA MUNICIPAL	CONSTRUCCION DE INGRESO A CENTRAL CAMIONERA EN LA CABECERA MUNICIPAL	ADMINISTRACION	ADMINISTRACION	ADMINISTRACION	\$728,833	Propios	TRANSFER.	1235-005-003-000	TRANSFER.	\$728,383
DIRECCIÓN GENERAL DE OBRAS PÚBLICAS	CONSTRUCCION DE CALLE CON SERVICIOS	DELEGACION POZO SANTO	CONSTRUCCION DE CALLES CON SERVICIOS EN LA DELEGACION POZO SANTO	ADMINISTRACION	ADMINISTRACION	ADMINISTRACION	\$0	Propios	0	1235-003-010-000	0	\$0
DIRECCIÓN GENERAL DE OBRAS PÚBLICAS	MANTTO. POZOS DE AGUA	CABECERA MUNICIPAL	MANTTO. POZOS DE AGUA EN LA CABECERA MUNICIPAL	ADMINISTRACION	ADMINISTRACION	ADMINISTRACION	\$25,520	Propios	TRANSFER.	1235-003-011-000	TRANSFER.	\$25,520
DIRECCIÓN GENERAL DE OBRAS PÚBLICAS	CONSTRUCCION DE EMPEDRADO EN BUEN PAIS	DELEGACION BUEN PAIS	EMPEDRADO EN LA DELEGACION BUEN PAIS	ADMINISTRACION	ADMINISTRACION	ADMINISTRACION	\$9,297	Propios	117	1235-004-004-000	117	\$9,297
DIRECCIÓN GENERAL DE OBRAS PÚBLICAS	REHABILITACION DE CALLE	CABECERA MUNICIPAL	REHABILITACION DE CALLE EN LA CABECERA MUNICIPAL	ADMINISTRACION	ADMINISTRACION	ADMINISTRACION	\$0	Propios	0	1235-004-005-000	0	\$0
DIRECCIÓN GENERAL DE OBRAS PÚBLICAS	EMPEDRADO COLONIA JALISCO	CABECERA MUNICIPAL	EMPEDRADO EN LA CABECERA MUNICIPAL	ADMINISTRACION	ADMINISTRACION	ADMINISTRACION	\$37,041	Propios	117-118-119-121	1235-004-006-000	117-118-119-121	\$37,041
DIRECCIÓN GENERAL DE OBRAS PÚBLICAS	MANTTO. POZO 08	CABECERA MUNICIPAL	MANTTO. POZO 08 EN LA CABECERA MUNICIPAL	ADMINISTRACION	ADMINISTRACION	ADMINISTRACION	\$0	Propios	0	1235-003-012-000	0	\$0
DIRECCIÓN GENERAL DE OBRAS PÚBLICAS	LOCALIZACION POZO DE AGUA NUEVO POBLADO	DELEGACION NUEVO POBLADO	LOCALIZACION POZO NUEVO POBLADO	ADMINISTRACION	ADMINISTRACION	ADMINISTRACION	\$5,800	Propios	TRANSFER.	1235-003-015-000	TRANSFER.	\$5,800
DIRECCIÓN GENERAL DE OBRAS PÚBLICAS	MANTTO. POZOS DE AGUA	DELEGACION LOS LAURELES	MANTTO. POZOS DE AGUA EN LOS LAURELES	ADMINISTRACION	ADMINISTRACION	ADMINISTRACION	\$0	Propios	0	1235-003-016-000	0	\$0
DIRECCIÓN GENERAL DE OBRAS PÚBLICAS	MANTTO. POZOS DE AGUA	DELEGACION SAN MAMES	MANTTO. POZOS DE AGUA EN SAN MAMES	ADMINISTRACION	ADMINISTRACION	ADMINISTRACION	\$0	Propios	0	1235-003-017-000	0	\$0

DIRECCIÓN GENERAL DE OBRAS PÚBLICAS	MANTTO. POZO 03	CABECERA MUNICIPAL	MANTTO. POZO 03 EN LA CABECERA MUNICIPAL	ADMINISTRACION	ADMINISTRACION	ADMINISTRACION	\$0	Propios	0	1235-003-018-000	0	\$0
DIRECCIÓN GENERAL DE OBRAS PÚBLICAS	ELECTRIFICACION EL SAUCILLO	CABECERA MUNICIPAL	ELECTRIFICACION EN LA CABECERA MUNICIPAL	ADMINISTRACION	ADMINISTRACION	ADMINISTRACION	\$0	Propios	0	1235-003-019-000	0	\$0

ARQ. FELIPE DE JESUS RUA VAZQUEZ

PRESIDENTE MUNICIPAL



470000



LCP JOSE LUIS GARDENAS BAÑEZ

TESORERO MUNICIPAL



HACIENDA PUBLICA MUNICIPAL

TUXPAN JALISCO



CONCILIACION BANCARIA.

Correspondiente al Periodo

Banco: BANAMEX
CTA 3389270

01 al 31 DE OCTUBRE 2014
CTA CORRIENTE.

SALDO ANTERIOR	1,813,197.65
(+) DEPOSITOS.	4,852,258.05
(-) CHEQUES EXPEDIDOS	5,555,560.89
(+) INTERES	
(-) COM.CHEQUE CAJA	
(-) COMISIONES	3,402.28
(-) CHEQUE DE CAJA	

SALDO CHEQUERA	1,106,492.53
-----------------------	---------------------

(+) CHEQUES NO COBRADOS.	645,491.02
(-) DEPOSITOS NO CONSIDERADOS	21,173.35
(+) DIF BANCO	100.00

SALDO BANCOS	1,730,910.20
---------------------	---------------------

A T E N T A M E N T E

CD. TUXPAN JAL 31 DE OCTUBRE 2014
SUFRAGIO EFECTIVO NO REELECCION

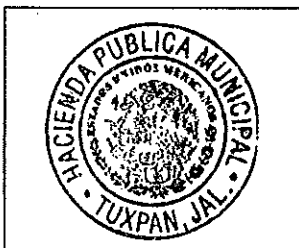

Sello Hacienda Publica
Municipal

LIC JOSE LUIS CARDENAS IBAÑEZ

000045

Depto.	Realizo	Reviso	Autorizo	Observaciones
EGRESOS	atv	JLCI	JLCI	

	CHEQUES	NO	2014	HOJA 20
CHEQUE	FECHA	CANTIDAD	OCTUBRE	
			NOMBRE.	
966	jun-13	25,369.94	GILBERTO FLORES ESCOBAR	
2069	may-14	1,191.50	BICICLETAS Y ACCESORIOS	
2275	jun-14	4,698.00	BALNEARIO EL COBANO	
2435	jul-14	16,008.00	SONIDO AUDIO ILUMINACION	
2527	sep-14	1,400.00	AGUA PURIFICADA EL NEVADO	
2637	oct-14	6,959.92	NUEVO RADIO SENSACION DE ZAPOTLAN	
2657	oct-14	1,400.00	AGUA PURIFICADA EL NEVADO	
2659	oct-14	10,864.43	QUALITAS COMPAÑIA DE SEGUROS	
2680	oct-14	4,092.40	MARGARITA LIBERTAD MTZ	
2682	oct-14	1,358.19	ELDA CONTRERAS CONTRERAS	
2683	oct-14	13,804.00	AUDON AVALOS CORTES	
2685	oct-14	30,816.91	MARIO AYALA RODRIGUEZ	
2686	oct-14	6,446.64	MAYOREO DE COPIADORAS SA	
2687	oct-14	34,718.00	ENLACES QUIMICOS	
2688	oct-14	4,200.00	EDUARDO PEREZ MONTAÑO	
2691	oct-14	1,906.80	JUAN EFREN MORALES MTZ	
2693	oct-14	2,900.00	MAYOREO DE COPIADORAS SA	
2695	oct-14	4,002.00	ADELA OROZCO GOMEZ	
2696	oct-14	9,614.29	JOSE DE JESUS MEZA MADRIGAL	
2697	oct-14	3,256.57	ALICIA ROSALES REYES	
2699	oct-14	4,600.00	JOSE ANTONIO GARCIA VAZQUEZ	
2700	oct-14	4,372.75	OLIVIA MARTINEZ VAZQUEZ	
2701	oct-14	1,714.99	LAURA LILA ARELLANO CERNA	
2703	oct-14	5,289.61	JUAN JOSE PATRICIO HERNANDEZ	
2704	oct-14	14,556.00	ADAN GABRIEL MONTAÑA GARCIA	
2706	oct-14	4,930.00	VICTOR ALFONSO SANCHEZ ORTIZ	
2707	oct-14	8,299.80	RIGOBERTO DELGADO JIMENEZ	
2709	oct-14	6,629.54	QUALITAS COMPAÑIA DE SEGUROS	
2710	oct-14	1,050.00	MA DEL CARMEN CORTES MANZANO	
2711	oct-14	2,436.00	RODRIGO ISABELES OSORIO	
2714	oct-14	18,433.00	JOSE EDGAR GUIZAR RIVERA	
2716	oct-14	1,809.91	CORAGAS SA DE CV	
2717	oct-14	2,200.00	NAVOR SANCHEZ SANCHE	
2718	oct-14	23,601.00	SALVADOR REYES	
2721	oct-14	2,363.72	MARTHA E PRECIADO Q	
2722	oct-14	23,637.12	GERARDO JAVIER BERNAL G	
2723	oct-14	36,545.12	EVA DE JESUS SANCHEZ ALCARAZ	
2724	oct-14	3,654.50	SIBD SERV PUBLICOS	
2731	oct-14	10,469.00	DAVID ARON SANCHEZ LUNA	
2732	oct-14	241,739.48	SUPER SERVICIO TUXPAN	
2733	oct-14	2,111.90	AUDON AVALOS CORTES	
2734	oct-14	39,369.99	MARIA OLIVA GLZ RUIZ	
TRASNF	oct-14	670.00	NOS MISMOS	

000046

645,491.02

Cuenta	Fecha	Tipo	Número	Nombre	Concepto	Referencia	Cargos	Abonos	Saldo Inicial	Saldo
1112-001-000-000				Banamex cta. 7003-3389270 Cta. Corriente				Saldo inicial :	1,813,198.04	
01/Oct/2014	Ingresos		1	DEPTO. DEL 01 DE OCTUBRE ..	DEPOSITO		21,224.43		1,834,422.47	
01/Oct/2014	Ingresos		1	DEPTO. DEL 01 DE OCTUBRE ..	DEPOSITO		3,003.77		1,837,426.24	
01/Oct/2014	Egresos		146	CTE C.F.E.	CH 2728			12,300.00	1,825,126.24	
01/Oct/2014	Egresos		149	CH 2729 CANCELADO	CH 2729			0.00	1,825,126.24	
01/Oct/2014	Diario		8	DIF TRASF JUAN DE ..	DEP 1 OCT		110.00		1,825,236.24	
02/Oct/2014	Ingresos		4	DEPOSITO DEL 02 DE OCTUB..	DEPOSITO		8,205.41		1,833,441.65	
02/Oct/2014	Ingresos		4	DEPOSITO DEL 02 DE OCTUB..	DEPOSITO		16,307.53		1,849,749.18	
02/Oct/2014	Egresos		1	CTA CTE SAUL QUINTERO VQZ	2618/2606			328.71	1,849,420.47	
02/Oct/2014	Egresos		2	CTE CANCELADO	ch 2620			0.00	1,849,420.47	
02/Oct/2014	Egresos		3	CANCELADO	CH 2621			0.00	1,849,420.47	
02/Oct/2014	Egresos		4	CTA CTE FONDO GASTOS OFI..	CH 2622			10,000.00	1,839,420.47	
02/Oct/2014	Egresos		5	CTA CTE MARCO ANTONIO M..	CH 2623			5,700.00	1,833,720.47	
02/Oct/2014	Egresos		7	CTA CTE PLASENCIA GDL SA ..	TRASF2OCT			5,000.00	1,828,720.47	
02/Oct/2014	Egresos		8	CTA CTE JUAN DE SANTIAGO	TRANS ..			3,500.00	1,825,220.47	
02/Oct/2014	Egresos		10	CTA CTE ALBERTO HERRERA..	TRASF2OCT			4,399.97	1,820,820.50	
02/Oct/2014	Egresos		11	CTA CTE NOS MISMOS	CH 2624			5,030.00	1,815,790.50	
02/Oct/2014	Egresos		12	CTA CTE NOS MISMOS	CH 2625			7,181.85	1,808,608.65	
02/Oct/2014	Egresos		13	CTA CTE ADRIANA M MANRIQ..	CH 2626			2,430.66	1,806,177.99	
02/Oct/2014	Egresos		14	CTA CTE MA DEL CARMEN C..	CH 2627			1,390.00	1,804,787.99	
02/Oct/2014	Egresos		15	CTA C TE RIGOBERTO DELGA..	CH 2628			2,204.00	1,802,583.99	
02/Oct/2014	Egresos		16	CTA CTE J IGNACIO GARCIA ..	CH 2629			1,902.00	1,800,681.99	
02/Oct/2014	Egresos		17	CTA CTE CORAGAS SA DE CV	CH 2630			1,400.60	1,799,281.39	
02/Oct/2014	Diario		9	DIF TRASN F LIZET MEJIA	DEPOSITO		6.00		1,799,287.39	
03/Oct/2014	Ingresos		2	DEPTO. DEL 03 DE OCTUBRE ..	DEPOSITO		66,344.32		1,865,631.71	
03/Oct/2014	Ingresos		2	DEPTO. DEL 03 DE OCTUBRE ..	DEPOSITO		12,952.70		1,878,584.41	
03/Oct/2014	Egresos		6	PLASENCIA GUADALAJARA S..	TRANSF			140,250.00	1,738,334.41	
03/Oct/2014	Egresos		18	CTA CTE L.RAYA 25SEP / 01 ..	CH.-2631			57,816.70	1,680,517.71	
03/Oct/2014	Egresos		18	CTA CTE L.RAYA 25SEP / 01 ..	CH.-2631			112,797.87	1,567,719.84	
03/Oct/2014	Egresos		19	NOS MIS PREMIACION EFEC...	CH 2632			5,000.00	1,562,719.84	
03/Oct/2014	Egresos		22	CTA CTE D SINEGIA SA DE CV	TRAS 3OCT			12,950.00	1,549,769.84	
03/Oct/2014	Egresos		23	CTA CTE JUAN VICENTE GLZ ..	TRASF 3OCT			1,392.00	1,548,377.84	
03/Oct/2014	Egresos		24	TRASP CTA CTE A AGUINALD..	TRASF 3OCT			1,120.00	1,547,257.84	
06/Oct/2014	Ingresos		3	DEPTO. DEL 06 DE OCTUBRE ..	DEPOSITO		12,821.78		1,560,079.62	
06/Oct/2014	Ingresos		3	DEPTO. DEL 06 DE OCTUBRE ..	DEPOSITO		7,256.30		1,567,335.92	
06/Oct/2014	Egresos		25	CTA CTE RITA GRISELDA MA..	CH 2633			3,451.00	1,563,884.92	
06/Oct/2014	Egresos		26	CTA CTE SRIA DE PLANEACIO..	CH 2635			12,750.00	1,551,134.92	
06/Oct/2014	Egresos		27	CTA CTE JUAN IGNACIO GLZ ..	CH 2636			24,704.00	1,526,430.92	
06/Oct/2014	Egresos		28	CTA CTE NUEVO SERVICIO Z..	CH 2637			6,959.92	1,519,471.00	
06/Oct/2014	Egresos		29	CTA CTE GEORGINA SANCHE..	CH 2639			2,000.00	1,517,471.00	
06/Oct/2014	Egresos		30	CTA CTE MA ELENA VQZ REY..	CH 2640			24,859.90	1,492,611.10	
06/Oct/2014	Egresos		31	CANCELADO	CH 2634			0.00	1,492,611.10	
06/Oct/2014	Egresos		32	CANCELADO	CH 2638			0.00	1,492,611.10	
06/Oct/2014	Egresos		34	CTE JESUS ARMANDO GARCI..	CH.-2643			12,470.00	1,480,141.10	
06/Oct/2014	Egresos		35	CTE. MAT P/COST TUXPAN S..	CH 2644			28,302.20	1,451,838.90	
06/Oct/2014	Egresos		36	CTE PETRA FLORES ROSALES	CH 2645			1,000.00	1,450,838.90	
06/Oct/2014	Egresos		37	CTE ROSARIO MENDOZA MA..	CH 2646			32,939.07	1,417,899.83	
06/Oct/2014	Egresos		38	CTE GLORIA ADRIANA SALGA..	CH -2648			2,684.25	1,415,215.58	
06/Oct/2014	Egresos		39	CTE SUPER SERVICIO TUXPA..	CH 2649			67,653.93	1,347,561.65	
06/Oct/2014	Egresos		49	CTE C.F.E.	CH 2641			486,934.00	860,627.65	
06/Oct/2014	Egresos		50	CTE RADIO MOVIL DIPSA SA ..	CH 2642			18,364.31	842,263.34	
06/Oct/2014	Egresos		51	CTE ROSA MARIA MTZ SANC..	CH 2653			3,132.00	839,131.34	
06/Oct/2014	Egresos		52	CH 2647 CANCELADO	CH 2647			0.00	839,131.34	
07/Oct/2014	Ingresos		5	DEPTO. DEL 07 DE OCTUBRE ..	DEPOSITO		21,431.27		860,562.61	
07/Oct/2014	Ingresos		5	DEPTO. DEL 07 DE OCTUBRE ..	DEPOSITO		7,454.96		868,017.57	
07/Oct/2014	Ingresos		12	DEPTO. DEL 07 OCTUBRE 201..	DEPOSITO		18,150.00		886,167.57	
07/Oct/2014	Egresos		40	CTE VICTOR A SANCHEZ ORT..	TRAS 7OCT			732.54	885,435.03	
07/Oct/2014	Egresos		41	CTE AUDON AVALOS	CH.-2650			3,074.30	882,360.73	
07/Oct/2014	Egresos		42	CTE PERIODICO EL SUR DE R..	CH 2651			6,960.00	875,400.73	
07/Oct/2014	Egresos		43	CTE MARGARITA L. MANRIQU..	CH 2652			4,862.79	870,537.94	
07/Oct/2014	Egresos		44	CTE ENLACES QUIMICOS DEL..	CH 2654			13,200.00	857,337.94	
07/Oct/2014	Egresos		45	CTE JUAN MTZ MARIN	CH 2655			2,500.00	854,837.94	
07/Oct/2014	Egresos		46	CTE GILBERTO MTZ VARGAS	CH 2656			8,189.00	846,648.94	
07/Oct/2014	Egresos		47	CTE AGUA PURIFICADA NEVA..	CH 2657			1,400.00	845,248.94	
07/Oct/2014	Egresos		48	CTE CONSORCIO PAVIEMNT..	CH 2658			30,222.00	815,026.94	
07/Oct/2014	Egresos		53	CTE RIGOBERTO DELGADO JI..	CH 2660			44,080.00	770,946.94	
07/Oct/2014	Diario		7	GTS COM Y MATERIAL DPTO ..	DEP DIF CH		65.98		771,012.92	
08/Oct/2014	Ingresos		6	DEPTO. DEL 08 DE OCTUBRE ..	DEPOSITO		20,728.51		791,741.43	
09/Oct/2014	Ingresos		7	DEPTO. DEL 09 OCTUBRE 2014	DEPOSITO		4,290.11		796,031.54	
09/Oct/2014	Ingresos		7	DEPTO. DEL 09 OCTUBRE 2014	DEPOSITO		10,715.93		806,747.47	
09/Oct/2014	Ingresos		7	DEPTO. DEL 09 OCTUBRE 2014	DEPOSITO		9,278.46		816,025.93	
09/Oct/2014	Egresos		54	CTE VICTOR A SANCHEZ O	TRASN F ..			1,952.28	814,073.65	

000047

Cuenta Fecha	Tipo	Número	Nombre Concepto	Referencia	Cargos	Abonos	Saldo Inicial Saldo
09/Oct/2014	Egresos	55	GTS XC FELIPE DE JESUS RU..	TRASF9OCT		3,000.00	811,073.65
09/Oct/2014	Egresos	58	TRASPASO CTE A AGUINALD..	TRASF		820.00	810,253.65
10/Oct/2014	Ingresos	8	DEPTO. DEL 10 DE OCTUBRE ..	DEPOSITO	20,801.55		831,055.20
10/Oct/2014	Ingresos	8	DEPTO. DEL 10 DE OCTUBRE ..	DEPOSITO	6,888.07		837,943.27
10/Oct/2014	Egresos	56	NOS MISMOS L.RAYA 2 / 8 O..	CH2661/BCO		56,464.59	781,478.68
10/Oct/2014	Egresos	56	NOS MISMOS L.RAYA 2 / 8 O..	CH2661/BCO		137,667.88	643,810.80
10/Oct/2014	Egresos	57	CTE QUALITAS COMPANIA S..	CH 2659		10,864.43	632,946.37
13/Oct/2014	Ingresos	9	DEPTO. DEL 13 OCTUBRE 2014	DEPOSITO	13,620.00		646,566.37
13/Oct/2014	Ingresos	9	DEPTO. DEL 13 OCTUBRE 2014	DEPOSITO	5,643.80		652,210.17
13/Oct/2014	Egresos	59	CTE DELIA PELAYO AGUILAR	TRANSF		3,000.00	649,210.17
13/Oct/2014	Egresos	60	CTE FELIPE D JESUS RUA VQZ	CH 2662		6,371.38	642,838.79
13/Oct/2014	Egresos	61	CTE SISTEM A D.I.F.	CH 2663		180,000.00	462,838.79
13/Oct/2014	Diario	20	GTS COM FELIPE DE JESUS R..	TRASF	1,287.95		464,126.74
14/Oct/2014	Ingresos	10	DEPTO. DEL 14 OCTUBRE 2014	DEPOSITO	10,262.49		474,389.23
14/Oct/2014	Ingresos	10	DEPTO. DEL 14 OCTUBRE 2014	DEPOSITO	11,337.49		485,726.72
14/Oct/2014	Ingresos	13	DEPTO. DEL 14 DE OCTUBRE ..	DEPOSITO	17,140.00		502,866.72
14/Oct/2014	Egresos	62	DIFERENTES GASTOS Y SER..	CH 2664		7,387.99	495,478.73
14/Oct/2014	Egresos	63	CTE MARIA DEL CARMEN GU..	CH 2665		2,320.00	493,158.73
14/Oct/2014	Egresos	64	CONSUMO DIFERENTES EVE..	CH 2666		8,181.02	484,977.71
14/Oct/2014	Egresos	65	CTE VERONICA OCHOA CUEV..	CH 2667		8,757.65	476,220.06
14/Oct/2014	Egresos	66	CTE ALFREDO PEREZ HERRE..	CH 2668		3,480.00	472,740.06
14/Oct/2014	Egresos	67	1er QNA oct PENSIONADOS ..	CH-2669		10,037.53	462,702.53
14/Oct/2014	Egresos	68	NOMINA 1ER QNA OCT TRAB..	BCOS		706,153.60	-243,451.07
14/Oct/2014	Egresos	68	CTA CTE NOSOTROS MISMOS	CH 2670		36,165.00	-279,616.07
15/Oct/2014	Ingresos	11	DEPTO. DEL 15 OCTUBRE 2014	DEPOSITO	18,272.66		-261,343.41
15/Oct/2014	Ingresos	11	DEPTO. DEL 15 OCTUBRE 2014	DEPOSITO	59,374.71		-201,968.70
15/Oct/2014	Egresos	69	CTE ANDREA MELISSA ROSA..	TRANSF15..		4,408.00	-206,376.70
15/Oct/2014	Egresos	70	CTE ALBERTO HERRERA ARI..	TRANSF15..		1,999.96	-208,376.66
15/Oct/2014	Egresos	71	CTE MAT ELECT FRACER	TRASF150..		8,565.00	-216,941.66
15/Oct/2014	Egresos	72	PENSIONES DEL ESTADO 3% ..	TRANSF		224,135.60	-441,077.26
16/Oct/2014	Ingresos	16	DEPTO. DEL 16 DE OCTUBRE ..	DEPOSITO	4,166.64		-436,910.62
16/Oct/2014	Ingresos	16	DEPTO. DEL 16 DE OCTUBRE ..	DEPOSITO	8,878.25		-428,032.37
16/Oct/2014	Egresos	73	TRASF.,CTA CTE A AGUINALD..	TRANSF		69,925.00	-497,957.37
16/Oct/2014	Egresos	74	ABONO 6/300 CONVENIO PEN..	TRANSF		22,674.27	-520,631.64
16/Oct/2014	Egresos	75	FONDO REV DIF GTS Y SERV ..	CH-2671		29,946.47	-550,578.11
16/Oct/2014	Egresos	76	CTE CAMIONERA DE JALISCO	TRASF 16OC		12,297.84	-562,875.95
16/Oct/2014	Egresos	77	CTE CARLOS H GTZ NARANJO	TRASF16O..		2,445.00	-565,320.95
16/Oct/2014	Egresos	79	CTE TELEFONOS DE MEXICO ..	CH 2672		2,068.00	-567,388.95
16/Oct/2014	Egresos	80	CTE C.F.E.	CH 2673		221,548.00	-788,936.95
16/Oct/2014	Egresos	328	TRASPASO A CTA.CTE. PENS...	TRANSFER..	107,748.58		-881,188.37
16/Oct/2014	Diario	99	DIF GTS CARLOS H GTZ N	TRANSF	1,025.00		-880,163.37
16/Oct/2014	Diario	99	DIF GTS CARLOS H GTZ N	TRANSF	12.00		-880,151.37
16/Oct/2014	Diario	134	REINTEGRO CAMIONETA DU..	..	30,000.00		-850,151.37
17/Oct/2014	Ingresos	19	DEPTO. DEL 17 DE OCTUBRE ..	DEPOSITO	9,970.07		-840,181.30
17/Oct/2014	Ingresos	19	DEPTO. DEL 17 DE OCTUBRE ..	DEPOSITO	9,105.41		-831,075.89
17/Oct/2014	Egresos	81	L.RAYA 9/15 OCT. TRABAJAD..	BCO/2674		54,548.81	-885,624.70
17/Oct/2014	Egresos	81	L.RAYA 9/15 OCT. TRABAJAD..	BCO/2674		95,731.67	-781,356.37
17/Oct/2014	Egresos	82	TRASPASO CTE A AGUINALD..	TRANSF		770.00	-782,126.37
17/Oct/2014	Egresos	83	GTS XC GABRIELA M GLZ RD..	TRASF		25,490.00	-807,616.37
17/Oct/2014	Egresos	84	ISR SEPTIEMBRE 2014	TRANSF		36,803.00	-844,419.37
20/Oct/2014	Ingresos	17	DEPTO. DEL 20 DE OCTUBRE ..	DEPOSITO	3,846.37		-840,573.00
20/Oct/2014	Ingresos	17	DEPTO. DEL 20 DE OCTUBRE ..	DEPOSITO	12,974.42		-827,598.58
20/Oct/2014	Egresos	85	CTE SUPER SERVICIO TUXPA..	CH -2675		6,000.00	-833,598.58
21/Oct/2014	Ingresos	14	DEPTO. 21 OCTUBRE 2014 ES..	DEPOSITO	17,740.00		-815,858.58
21/Oct/2014	Ingresos	18	DEPTO. DEL 21 DE OCTUBRE ..	DEPOSITO	3,703.19		-812,155.39
21/Oct/2014	Ingresos	18	DEPTO. DEL 21 DE OCTUBRE ..	DEPOSITO	5,582.34		-806,573.05
22/Oct/2014	Ingresos	20	INGRESOS DEL DIA 22 MOCT...	DEPOSITO	2,500.00		-804,073.05
22/Oct/2014	Ingresos	20	INGRESOS DEL DIA 22 MOCT...	DEPOSITO	23,537.25		-780,535.80
22/Oct/2014	Ingresos	20	INGRESOS DEL DIA 22 MOCT...	DEPOSITO	8,303.90		-772,231.90
22/Oct/2014	Ingresos	21	MULTA PAQUIMETROS	DEPOSITO	1,829.33		-770,402.57
22/Oct/2014	Egresos	87	PREST JOSE SILVA VAZQUEZ	TRANSF22..		4,773.46	-775,176.03
23/Oct/2014	Ingresos	22	INGRESO DIA 23 OCT,2014	DEPOSITO	9,012.16		-766,163.87
23/Oct/2014	Ingresos	22	INGRESO DIA 23 OCT,2014	DEPOSITO	4,931.04		-761,232.83
23/Oct/2014	Egresos	86	CTE RIDSA SA DE CV	TRASF23oct		3,535.01	-764,767.84
23/Oct/2014	Egresos	90	CTE MIGUEL A SERRANO LOP..	CH-2679		29,746.93	-794,514.77
23/Oct/2014	Egresos	91	CTE DIRCE VANESSA AGUIRR..	trasnf23ic		910.37	-795,425.14
24/Oct/2014	Ingresos	23	INGRESO DEL DIA 24 OCT.2014	DEPOSITO	7,314.46		-788,110.68
24/Oct/2014	Ingresos	23	INGRESO DEL DIA 24 OCT.2014	DEPOSITO	9,767.21		-778,343.47
24/Oct/2014	Egresos	92	CTE MARGARITA LIBERTAD M..	CH 2680		4,092.40	-782,435.87
24/Oct/2014	Egresos	93	CTE GUILLERMO DE JESUS M..	CH 2681		12,084.64	-794,520.51
24/Oct/2014	Egresos	94	CTE ELDA CONTRERAS CONT..	CH 2682		1,358.19	-795,878.70
24/Oct/2014	Egresos	95	CTE AUDON AVALOS CORTES	CH 2683		13,804.00	-809,682.70

000048

Cuenta	Fecha	Tipo	Número	Nombre	Concepto	Referencia	Cargos	Abonos	Saldo Inicial	Saldo
	24/Oct/2014	Egresos	96	CTE JUAN MANUEL MANCILL..	CH 2684			4,868.96	-814,551.66	
	24/Oct/2014	Egresos	97	CTE MARIO AYALA RODRIGU..	CH 2685			30,816.91	-845,368.57	
	24/Oct/2014	Egresos	98	CTE AMADO H SIERRA Y HER..	CH 2686			6,446.64	-851,815.21	
	24/Oct/2014	Egresos	99	CTE ENLACES QUIMICOS DEL..	CH 2687			34,718.00	-886,533.21	
	24/Oct/2014	Egresos	100	CTE EDUARDO PEREZ MONT..	CH 2688			4,200.00	-890,733.21	
	24/Oct/2014	Egresos	101	CTE CANCELADO	CH 2689			0.00	-890,733.21	
	24/Oct/2014	Egresos	102	CH.- 2690 CANCELADO	CH 2690			0.00	-890,733.21	
	24/Oct/2014	Egresos	103	CTE JUAN EFREN MORALES ..	CH 2691			1,906.80	-892,640.01	
	24/Oct/2014	Egresos	104	CH 2692 CANCELADO SIMAR	CH 2692			0.00	-892,640.01	
	24/Oct/2014	Egresos	105	CTE MAYOREO DE COPIADO..	CH 2693			2,900.00	-895,540.01	
	24/Oct/2014	Egresos	106	CH 2694 CANCELADO CONSO..	CH 2694			0.00	-895,540.01	
	24/Oct/2014	Egresos	107	CTE ADELA OROZCO GOMEZ	CH 2695			4,002.00	-899,542.01	
	24/Oct/2014	Egresos	108	CTE JOSE DE JESUS MEZA M..	CH 2696			9,614.29	-909,156.30	
	24/Oct/2014	Egresos	109	CTE ALICIA ROSALES REYES	CH 2697			3,256.57	-912,412.87	
	24/Oct/2014	Egresos	110	CTE FILIBERTO DE LA MORA ..	CH 2698			2,000.00	-914,412.87	
	24/Oct/2014	Egresos	111	CTE NOSOTROS MISMOS (SA..	CH 2677			7,348.51	-921,761.38	
	24/Oct/2014	Egresos	112	CTE JOSE ANTONIO GARCIA ..	CH 2699			4,600.00	-926,361.38	
	24/Oct/2014	Egresos	113	CTE OLIVIA MARTINEZ VAZQ..	CH 2700			4,372.75	-930,734.13	
	24/Oct/2014	Egresos	114	CTE LAURA LILA ARELLANO C..	CH.-2701			1,714.99	-932,449.12	
	24/Oct/2014	Egresos	115	CTE CANCELADO	CH 2702			0.00	-932,449.12	
	24/Oct/2014	Egresos	116	CTE JUAN JOSE PATRICIO HE..	CH 2703			5,289.61	-937,738.73	
	24/Oct/2014	Egresos	117	CTE ADAN GABRIEL MONTAÑ..	CH 2704			14,556.00	-952,294.73	
	24/Oct/2014	Egresos	118	CTE. COMISION FEDERAL DE ..	CH.- 2705			56,256.00	-1,008,550.73	
	24/Oct/2014	Egresos	119	CTE VICTOR ALFONSO SANC..	CH 2706			4,930.00	-1,013,480.73	
	24/Oct/2014	Egresos	121	L.RAYA 16/22 OCT TRABAJAD..	CH 2676			55,877.16	-1,069,357.89	
	24/Oct/2014	Egresos	121	L.RAYA 16/22 OCT TRABAJAD..	CH 2676			85,895.71	-1,155,253.60	
	24/Oct/2014	Egresos	122	L.RAYA 16/22 OCT TRABAJAD..	TRASF240..			770.00	-1,156,023.60	
	24/Oct/2014	Egresos	123	CTE SISTEMA D.I.F. MUNICIPA..	CH 2678			186,791.36	-1,342,814.96	
	24/Oct/2014	Egresos	124	CTE ADRIAN DEL VIENTO SIL..	TRASF			8,553.93	-1,351,368.89	
	24/Oct/2014	Egresos	126	CTE RIGOBERTO DELGADO JI..	CH 2707			8,299.80	-1,359,668.69	
	27/Oct/2014	Ingresos	24	INGRESOS DEL DIA 24 OCT. 2..	DEPOSITO		12,846.20		-1,346,822.49	
	27/Oct/2014	Ingresos	24	INGRESOS DEL DIA 24 OCT. 2..	DEPOSITO		5,538.04		-1,341,284.45	
	27/Oct/2014	Egresos	125	CTE AURELIO VAZQUEZ CHA..	ch 2708			2,000.00	-1,343,284.45	
	27/Oct/2014	Egresos	127	CTE CANCELADO QUALITAS	CH 2709			0.00	-1,343,284.45	
	27/Oct/2014	Egresos	128	CTE MA DEL CARMEN CORT..	CH 2710			1,050.00	-1,344,334.45	
	27/Oct/2014	Egresos	129	CTE RODRIGO ISABELES OS..	CH 2711			2,436.00	-1,346,770.45	
	27/Oct/2014	Egresos	130	CTE AUTOPARTES Y SERVICI..	CH 2712			37,505.41	-1,384,275.86	
	27/Oct/2014	Egresos	131	CTE MA ELENA VAZQUEZ RE..	CH 2713			25,380.90	-1,409,656.76	
	27/Oct/2014	Egresos	132	CTE JOSE EDGAR GUIZAR RI..	CH 2714			18,433.00	-1,428,089.76	
	27/Oct/2014	Egresos	133	CTE ROSELIA ROMERO VAZQ..	CH 2715			6,224.75	-1,434,314.51	
	27/Oct/2014	Egresos	134	CTE CORAGAS SA DE CV	CH 2716			1,809.91	-1,436,124.42	
	27/Oct/2014	Egresos	135	CTE NAVOR SANCHEZ SANC..	CH 2717			2,200.00	-1,438,324.42	
	27/Oct/2014	Egresos	136	CTE SALVADOR REYES BARR..	CH 2718			23,601.00	-1,461,925.42	
	27/Oct/2014	Egresos	158	CTE QUALITAS COMPAÑIA DE..	CH 2760			3,314.77	-1,465,240.19	
	27/Oct/2014	Egresos	159	CTE QUALITAS COMPAÑIA DE..	CH 2761			3,314.77	-1,468,554.96	
	28/Oct/2014	Ingresos	15	DEPTO. DEL 28 DE OCTUBRE ..	DEPOSITO		17,220.00		-1,451,334.96	
	28/Oct/2014	Ingresos	25	INGRESOS DEL DIA 28 OCT.2..	DEPOSITO		8,310.43		-1,443,024.53	
	28/Oct/2014	Ingresos	25	INGRESOS DEL DIA 28 OCT.2..	DEPOSITO		7,760.00		-1,435,264.53	
	28/Oct/2014	Ingresos	25	INGRESOS DEL DIA 28 OCT.2..	DEPOSITO		13,519.34		-1,421,745.19	
	28/Oct/2014	Egresos	137	CTE MATERIALES ELECTRO..	TRASF			4,855.01	-1,426,600.20	
	28/Oct/2014	Diario	91	DEP PREST GABRIELA M GLZ ..	DEP 28OCT		9,976.00		-1,416,624.20	
	29/Oct/2014	Ingresos	26	INGRESOS DEL DIA 29 OCT. 2..	DEPOSITO		23,274.90		-1,393,349.30	
	29/Oct/2014	Ingresos	26	INGRESOS DEL DIA 29 OCT. 2..	DEPOSITO		4,523.50		-1,388,825.80	
	29/Oct/2014	Egresos	138	2DA QNA OCT PENSIONADO..	CH.-2719			10,037.53	-1,398,863.33	
	29/Oct/2014	Egresos	139	NOMINA 2DA QNA OCT TRAB..	BCOS			686,214.03	-2,085,077.36	
	29/Oct/2014	Egresos	139	CTA CTE NOSOTROS MISMOS	CH 2720			35,272.35	-2,120,349.71	
	29/Oct/2014	Egresos	140	CTA CTE MARTHA E PRECIAD..	CH 2721			2,363.72	-2,122,713.43	
	29/Oct/2014	Egresos	141	CTA CTE GERARDO JAVIER B..	CH 2722			23,637.12	-2,146,350.55	
	29/Oct/2014	Egresos	142	CTA CTE EVA DE JESUS ALC..	CH 2723			36,545.12	-2,182,895.67	
	29/Oct/2014	Egresos	143	CTA CTE SIND SERV PUBLIC..	CH 2724			3,654.50	-2,186,550.17	
	29/Oct/2014	Egresos	144	CTA CTE PENSIONES DEL ES..	TRASF 29OC			227,136.54	-2,413,686.71	
	29/Oct/2014	Egresos	145	CTE LORENZO VILLA ..	CH 2725			3,190.00	-2,416,876.71	
	30/Oct/2014	Ingresos	27	INGRESO DEL DIA 30 DE OCT ..	DEPOSITO		19,471.25		-2,397,405.46	
	30/Oct/2014	Ingresos	27	INGRESO DEL DIA 30 DE OCT ..	DEPOSITO		5,388.26		-2,392,017.20	
	30/Oct/2014	Egresos	147	AB 2DA. QNA ADMVO.TRASP ..	TRASF300..			68,725.00	-2,460,742.20	
	30/Oct/2014	Egresos	329	TRASPASO A CTA.CTE. PENS..	TRANSFER..		110,299.44		-2,350,442.76	
	30/Oct/2014	Egresos	330	TRASPASO A CTA CTE.I.S.R. ..	TRANSFER..		30,879.44		-2,319,563.32	
	31/Oct/2014	Ingresos	28	INGRESO DEL DIA 31 OCT 2014	BANCOS		7,173.78		-2,312,389.54	
	31/Oct/2014	Ingresos	28	INGRESO DEL DIA 31 OCT 2014	BANCOS		13,999.57		-2,298,389.97	
	31/Oct/2014	Ingresos	31	PARTICIP.GDL.SRIA.FZAS-	DEPOSITO		3,205,476.65		907,086.68	
	31/Oct/2014	Ingresos	32	PART.FEDERAL FISCAL AGOS..	DEPOSITO		502,277.23		1,409,363.91	
	31/Oct/2014	Ingresos	33	PART.FED.F/FISCALIZACION	DEPOSITO		2,094.88		1,411,458.79	

000049

Cuenta Fecha	Tipo	Nombre Número	Concepto	Referencia	Cargos	Abonos	Saldo Inicial Saldo
31/Oct/2014	Ingresos	34	PARTICIP.GASOLINA Y DIESEL	DEPOSITO	130,066.63		1,541,525.42
31/Oct/2014	Ingresos	35	PART.FEDERAL IMP.S/AUTOM.	DEPOSITO	13,636.76		1,555,162.18
31/Oct/2014	Ingresos	36	PART.FEDERAL OCT. 2014	DEPOSITO	21,601.92		1,576,764.10
31/Oct/2014	Egresos	148	L.RAYA 23 / 29 OCT TRABAJ..	CH 2730		150,633.56	1,426,130.54
31/Oct/2014	Egresos	150	CTE GASOLINA 15/21,22/28, 2..	CH 2732		241,739.48	1,184,391.06
31/Oct/2014	Egresos	151	CTE. AUDON AVALOS CORTES	CH 2733		2,111.90	1,182,279.16
31/Oct/2014	Egresos	152	CTE MARIA OLIVA GLZ RUIZ	CH 2734		39,369.99	1,142,909.17
31/Oct/2014	Egresos	153	CH 2726 CANCELADO	CH 2726		0.00	1,142,909.17
31/Oct/2014	Egresos	154	CH 2727 CANCELADO	CH 2727		0.00	1,142,909.17
31/Oct/2014	Egresos	155	CTE ELECTROMECHANICOS F..	TRNSF		2,575.00	1,140,334.17
31/Oct/2014	Egresos	156	TRASPASO A AGUI ABONOS L..	TRASF		670.00	1,139,664.17
31/Oct/2014	Egresos	157	CTE DAVID AARON SANCHEZ ..	CH 2731		10,469.00	1,129,195.17
31/Oct/2014	Egresos	160	COMISIONES BANCARIAS OC..	BCO		3,402.28	1,125,792.89
31/Oct/2014	Egresos	161	CTE TELMEX DIF DPTOS DE..	BCO		18,201.00	1,107,591.89
31/Oct/2014	Egresos	162	CTE TELMEX DIF DPTOS DE..	BCO		549.00	1,107,042.89
31/Oct/2014	Egresos	162	CTE TELMEX DIF DPTOS DE..	BCO		550.00	1,106,492.89
Total:					4,852,258.02	5,558,963.17	1,106,492.89

Total: 4,852,258.02 5,558,963.17 1,106,492.89.

000050

Suc. 401 TUXPAN JAL
PORTAL MORELOS # 10
CENTRO M

0001446 ENVIO PREFERENCIAL



CUENTA DE CHEQUES MONEDA NACIONAL	
GAT	No Aplica
Interés Aplicable o Rendimientos	No Aplica
Comisiones efectivamente cobradas	\$3,057.00

MUNICIPIO DE TUXPAN JALISCO
CLL PORTAL HIDALGO 7
TUXPAN CHM
49800 TUXPAN, JAL C.R.49801

La fecha de corte es la indicada después de la leyenda "ESTADO DE CUENTA AL".
Salvo que expresamente se determine otra moneda, todas las cifras contenidas
en el estado de cuenta se encuentran denominadas en Pesos Moneda Nacional.

Su estado de cuenta contiene información de los siguientes productos y servicios:

RESUMEN GENERAL

PRODUCTO/SERVICIO	CONTRATO	SALDO ANTERIOR	SALDO AL 31/OCT/2014
Cuenta de Cheques Moneda Nacional	7901748296	\$2,208,839.89	\$1,730,910.51
CLABE Interbancaria	00240470033892708		
Digitem	72087170		
Transferencia Electrónica de Fondos	72087170		
Domiciliación Banamex			

CUENTA DE CHEQUES MONEDA NACIONAL

RESUMEN DEL: 01/OCT/2014 AL 31/OCT/2014

CONTRATO	7901748296
Saldo Anterior	\$2,208,839.89
(+) 133 Depósitos	\$4,831,084.70
(-) 149 Retiros	\$5,309,014.08
SALDO AL 31 DE OCTUBRE DE 2014	\$1,730,910.51

Saldo Promedio	\$2,495,872.83
Días Transcurridos	31
Cheques Girados	93
Cheques Exentos	0

RESUMEN POR MEDIOS DE ACCESO

Cheques 7003 3389270

RETIROS	DEPOSITOS
\$5,309,014.08	\$4,831,084.70

DETALLE DE OPERACIONES

FECHA	CONCEPTO	RETIROS	DEPOSITOS	SALDO
	SALDO ANTERIOR			2,208,839.89
01 OCT	COBRO DE CHEQUE NUMERO 2605	7,819.48		
01 OCT	DEPOSITO DE 2338 SUC. TUXPAN			
	JAL 2338		17.00	
	DEP EN EFECTIVO 17.00			
01 OCT	DEPOSITO EFECTIVO SUC. TUXPAN			
	JAL		110.00	
01 OCT	DEPOSITO EFECTIVO SUC. TUXPAN			
	JAL		3,003.77	
01 OCT	DEPOSITO EFECTIVO SUC. TUXPAN			
	JAL		21,224.43	
01 OCT	PAGO A TERCEROS REF.			

000051

MUNICIPIO DE TUXPAN JALISCO

DETALLE DE OPERACIONES

FECHA	CONCEPTO	RETIROS	DEPOSITOS	SALDO
	CASH0100141003102058		21,601.92	
03 OCT	PAGO RECIBIDO DE BBVA BANCOMER POR ORDEN DE SECRETARIA DE PLANEACION ADMON REF.0197800 SP 1378874 3037167 RASTREO CASH0100141003102562		502,277.23	
03 OCT	COBRO DE CHEQUE NUMERO 2632	5,000.00		
03 OCT	COBRO DE CHEQUE NUMERO 2595	23,948.80		
03 OCT	PAGO DE NOMINA DESCRIPCION SEM 25 AL 01 OCT NUM DE AUTORIZACION 000056240925	57,816.70		
03 OCT	COBRO DE CHEQUE NUMERO 2590	3,415.04		
03 OCT	COBRO DE CHEQUE NUMERO 2611	10,724.21		
03 OCT	COBRO DE CHEQUE NUMERO 2616	63,575.18		
03 OCT	COBRO DE CHEQUE NUMERO 2631	112,797.87		
03 OCT	DEPOSITO EFECTIVO SUC. TUXPAN JAL		66,344.32	
03 OCT	PAGO INTERBANCARIO REF 0014100300133722 A BANCO MERCAN N AL BENEF. D SINEGIA SA DE CV SU REF.0031014 COMPRA DE 7 CABEZAS DE FIG ANIMALES 085901337224327646	12,950.00		
03 OCT	DEPOSITO EFECTIVO SUC. TUXPAN JAL		12,952.70	
03 OCT	COBRO DE CHEQUE NUMERO 2591	2,900.00		
03 OCT	PAGO INTERBANCARIO REF 0014100300139033 A BANCO B.AFIRME AL BENEF. JUAN VICENTE GONZALEZ /SANCHEZ SU REF.0031014 CONJUNTO DE CLUCH NISSAN OBRAS PUBLICAS 085901390334327641	1,392.00		
03 OCT	COBRO DE CHEQUE NUMERO 2607	8,635.00		
03 OCT	COBRO DE CHEQUE NUMERO 2610	10,030.95		
03 OCT	TRASPASO REF. 70041591755 AUT 97549 SER BCA ELEC.	1,120.00		2,320,206.29
06 OCT	COBRO DE CHEQUE NUMERO 2619 014 0254690 8030 0000010 8030 04320501	18,066.42		
06 OCT	COBRO DE CHEQUE NUMERO 2608 012 0112497 3030 0125317 3030 04320504	11,513.00		
06 OCT	COBRO DE CHEQUE NUMERO 2589	1,468.95		
06 OCT	DEPOSITO EFECTIVO SUC. SEVILLA RIO COL		56.27	
06 OCT	COBRO DE CHEQUE NUMERO 2588	12,567.86		
06 OCT	DEPOSITO EFECTIVO SUC TECALITLAN JAL		56.27	
06 OCT	COBRO DE CHEQUE NUMERO 2584	2,000.00		
06 OCT	COBRO DE CHEQUE NUMERO 2594	10,520.82		
06 OCT	COBRO DE CHEQUE NUMERO 2593	5,220.00		
06 OCT	DEPOSITO DE 2622 SUC. TUXPAN JAL 2622		17.00	
	DEP EN EFECTIVO 17.00			
06 OCT	COBRO DE CHEQUE NUMERO 2592	3,282.80		
06 OCT	DEPOSITO DE 2663 SUC. TUXPAN JAL 2663		17.00	
	DEP EN EFECTIVO 17.00			
06 OCT	DEPOSITO EFECTIVO SUC TECALITLAN JAL		56.27	

000052

MUNICIPIO DE TUXPAN JALISCO
DETALLE DE OPERACIONES

FECHA	CONCEPTO	RETIROS	DEPOSITOS	SALDO
	REF.0000053402 MUNICIPIO DE TUXPAN JALISCO			
	00005256780108274090	3,000.00		
09 OCT	COBRO DE CHEQUE NUMERO 2653	3,132.00		
09 OCT	DEPOSITO EFECTIVO SUC. TUXPAN JAL		4,280.11	
09 OCT	DEPOSITO EFECTIVO SUC. TUXPAN JAL		9,278.46	
09 OCT	DEPOSITO EFECTIVO SUC. PLAZA SAN FERNANDO C		56.27	
09 OCT	PAGO A TERCEROS REF. 0014100900129908 MUNICIPIO DE TUXPAN JALISCO AL BENEF VICTOR ALFONSO SANCHEZ/ORTIZ SU REF.0000129908 MUNICIPIO DE TUXPAN JALISCO			
	00000000000005555410	1,952.28		1,654,397.12
10 OCT	DEPOSITO SALVO BUEN COBRO SUC. TUXPAN JAL		10,715.93	
10 OCT	COBRO DE CHEQUE NUMERO 2628 012 0034562 4550 0000000 0000 04320501	2,204.00		
10 OCT	DEPOSITO DE 2722 SUC. TUXPAN JAL 2722		17.00	
	DEP EN EFECTIVO 17.00			
10 OCT	COBRO DE CHEQUE NUMERO 2655	2,500.00		
10 OCT	DEPOSITO DE 2610 SUC. TUXPAN JAL 2610		17.00	
	DEP EN EFECTIVO 17.00			
10 OCT	DEPOSITO DE 2716 SUC. TUXPAN JAL 2716		17.00	
	DEP EN EFECTIVO 17.00			
10 OCT	PAGO INTERBANCARIO REF. 0014101000129813 A BANCO BANCOMER AL BENEF. DELIA PELAYO/AGUILAR SU REF.0101014 COMPRA DE PLAYERAS CAMPA A 085901298134328348	3,000.00		
10 OCT	PAGO DE NOMINA DESCRIPCION SEM 02 AL 08 OCT NUM DE AUTORIZACION 000069903930	56,454.59		
10 OCT	DEPOSITO EFECTIVO SUC. TUXPAN JAL		20,801.55	
10 OCT	DEPOSITO EFECTIVO SUC. TUXPAN JAL		6,888.07	
10 OCT	COBRO DE CHEQUE NUMERO 2661	137,667.88		1,491,017.20
13 OCT	COBRO DE CHEQUE NUMERO 2660 012 0112943 7240 0125313 7240 04320501	44,080.00		
13 OCT	TRASPASO REF. 70041591755 AUT. 18733 SER BCA ELEC.	820.00		
13 OCT	DEPOSITO EFECTIVO SUC. TAMAZULA JAL		56.27	
13 OCT	DEPOSITO EFECTIVO SUC. TUXPAN JAL		1,287.95	
13 OCT	DEPOSITO DE 2830 SUC. TUXPAN JAL 2830		17.00	
	DEP EN EFECTIVO 17.00			
13 OCT	DEPOSITO DE 2746 SUC. TUXPAN JAL 4726		17.00	
	DEP EN EFECTIVO 17.00			
13 OCT	DEPOSITO EFECTIVO SUC. TUXPAN JAL		13,620.00	

000053

MUNICIPIO DE TUXPAN JALISCO

DETALLE DE OPERACIONES

FECHA	CONCEPTO	RETIROS	DEPOSITOS	SALDO
	POR ORDEN DE SECRETARIA DE PLANEACION ADMON REF 0199093 SP 1383229 3053506 RASTREO: CASH0100141015184883		2,094.88	
15 OCT	PAGO RECIBIDO DE BBVA BANCOMER POR ORDEN DE SECRETARIA DE PLANEACION ADMON REF 0198969 SP 1382968 3053036 RASTREO: CASH0100141015185616		3,205,476.65	
15 OCT	COBRO DE CHEQUE NUMERO 2669	10,037.53		
15 OCT	COBRO DE CHEQUE NUMERO 2670	36,165.00		
15 OCT	DEPOSITO DE 2605 SUC. TUXPAN JAL 2605		56.27	
	DEP EN EFECTIVO 56.27			
15 OCT	DEPOSITO EFECTIVO SUC. TUXPAN JAL		18,272.66	
15 OCT	PAGO DE NOMINA DESCRIPCION 1RA QNA OCTT ADM. NUM DE AUTORIZACION 000057257031	706,153.60		
15 OCT	COBRO DE CHEQUE NUMERO 2656	8,189.00		
15 OCT	DEPOSITO EFECTIVO SUC. TUXPAN JAL		59,374.71	
15 OCT	PAGO A TERCEROS REF. 0014101500154285 MUNICIPIO DE TUXPAN JALISCO AL BENEF CARLOS HIRAM GUTIERREZ/NARANJO SU REF.0000154285 MUNICIPIO DE TUXPAN JALISCO 00005256781102155897	2,445.00		
15 OCT	DEPOSITO DE 2818 SUC. TUXPAN JAL 2818		17.00	
	DEP EN EFECTIVO 17.00			3,676,274.48
16 OCT	COBRO DE CHEQUE NUMERO 2652	4,862.79		
16 OCT	DEPOSITO DE 2907 SUC. TUXPAN JAL 2907		17.00	
	DEP EN EFECTIVO 17.00			
16 OCT	TRASPASO REF 70061328554 AUT. 30960 SER BOA ELEC		107,748.58	
16 OCT	TRASPASO REF. 70041591755 AUT. 32401 SER BOA ELEC	69,925.00		
16 OCT	PAGO INTERBANCARIO REF 0014101600033795 A BANCO BANSI AL BENEF. DIRECCION DE PENSIONES DEL ESTADO SU REF.0161014 1RA QNA OCTUBRE 2014 085900337954328946	224,135.60		
16 OCT	PAGO INTERBANCARIO REF 0014101600034767 A BANCO BANSI AL BENEF. DIRECCION DE PENSIONES DEL ESTADO SU REF.0161014 ABONO A CONVENIO 085900347674328940	22,674.27		
16 OCT	PAGO A TERCEROS REF. 0014101600065749 MUNICIPIO DE TUXPAN JALISCO AL BENEF CAMIONERA DE JALISCO SA DE CV SU REF.0000065749 MUNICIPIO DE TUXPAN JALISCO 0000000000000004489	12,297.84		

000054

DETALLE DE OPERACIONES

FECHA	CONCEPTO	RETIROS	DEPOSITOS	SALDO
20 OCT	COBRO DE CHEQUE NUMERO 2666	8,181.02		
	012 0108404 9760 0000000 0000 04320501			
20 OCT	DEPOSITO EFECTIVO SUC.			
	GUADALUPE JAL		28.14	
20 OCT	COMISION 91471 PYME > 25			
	CHEQUES SEP MOV. 73	949.00		
20 OCT	IVA COMISION 91471	151.84		
20 OCT	DEPOSITO DE 2987 SUC. TUXPAN			
	JAL 2987		17.00	
	DEP EN EFECTIVO 17.00			
20 OCT	DEPOSITO DE 2975 SUC. TUXPAN			
	JAL 2975		17.00	
	DEP EN EFECTIVO 17.00			
20 OCT	DEPOSITO DE 2974 SUC. TUXPAN			
	JAL 2974		17.00	
	DEP EN EFECTIVO 17.00			
20 OCT	DEPOSITO EFECTIVO SUC. TUXPAN			
	JAL		8,205.41	
20 OCT	DEPOSITO EFECTIVO SUC. TUXPAN			
	JAL		3,846.37	
20 OCT	DEPOSITO EFECTIVO SUC. TUXPAN			
	JAL		12,974.42	3,176,519.07
21 OCT	DEPOSITO DE 2929 SUC. TUXPAN			
	JAL 2929		17.00	
	DEP EN EFECTIVO 17.00			
21 OCT	DEPOSITO DE 3025 SUC. TUXPAN			
	JAL 3025		17.00	
	DEP EN EFECTIVO 17.00			
21 OCT	DEPOSITO DE 2890 SUC. TUXPAN			
	JAL 2890		17.00	
	DEP EN EFECTIVO 17.00			
21 OCT	DEPOSITO EFECTIVO SUC.			
	TAMAZULA JAL		56.27	
21 OCT	COBRO DE CHEQUE NUMERO 2646	32,939.07		
21 OCT	DEPOSITO EFECTIVO SUC. TUXPAN			
	JAL		17,740.00	
21 OCT	DEPOSITO EFECTIVO SUC. TUXPAN			
	JAL		3,703.19	
21 OCT	DEPOSITO EFECTIVO SUC. TUXPAN			
	JAL		5,582.34	3,170,712.80
22 OCT	DEPOSITO EFECTIVO SUC.			
	TECALITLAN JAL		56.27	
22 OCT	DEPOSITO DE 3000 SUC. TUXPAN			
	JAL 3000		17.00	
	DEP EN EFECTIVO 17.00			
22 OCT	DEPOSITO DE 2950 SUC. TUXPAN			
	JAL 2950		17.00	
	DEP EN EFECTIVO 17.00			
22 OCT	DEPOSITO DE 3108 SUC. TUXPAN			
	JAL 3108		17.00	
	DEP EN EFECTIVO 17.00			
22 OCT	DEPOSITO DE 3001 SUC. TUXPAN			
	JAL 3001		17.00	
	DEP EN EFECTIVO 17.00			
22 OCT	COBRO DE CHEQUE NUMERO 2675	6,000.00		
22 OCT	DEPOSITO EFECTIVO SUC. TUXPAN			
	JAL		8,303.90	
22 OCT	PAGO A TERCEROS REF.			
	0014102200094081 MUNICIPIO DE			
	TUXPAN JALISCO AL BENEF			
	JOSE,SILVAVAZQUEZ SU			

000055

MUNICIPIO DE TUXPAN JALISCO
DETALLE DE OPERACIONES

FECHA	CONCEPTO	RETIROS	DEPOSITOS	SALDO
	GUZMAN		20.00	
24 OCT	PAGO A TERCEROS REF			
	0014102400196263 MUNICIPIO DE			
	TUXPAN JALISCO AL BENEF			
	ADRIAN DEL VIENTO/SILVA SU			
	REF.0000196263 MUNICIPIO DE			
	TUXPAN JALISCO			
	00005255780057252999	8,553.93		3,018,658.85
27 OCT	COMISION POR CHEQUE			
	CERTIFICADO 2004	179.80		
27 OCT	CHEQUE CERTIFICADO NUMERO 2705	56,256.00		
27 OCT	COBRO DE CHEQUE NUMERO 2708	2,000.00		
27 OCT	COBRO DE CHEQUE NUMERO 2679	29,746.93		
27 OCT	COBRO DE CHEQUE NUMERO 2681	12,084.64		
27 OCT	DEPOSITO EFECTIVO SUC. TUXPAN			
	JAL		12,846.20	
27 OCT	DEPOSITO EFECTIVO SUC. TUXPAN			
	JAL		5,538.04	
27 OCT	DEPOSITO DE 3033 SUC. TUXPAN			
	JAL 3033		28.14	
	DEP EN EFECTIVO 28.14			2,936,803.86
28 OCT	PAGO A TERCEROS REF			
	0014102800027312 MUNICIPIO DE			
	TUXPAN JALISCO AL BENEF			
	MATERIALES ELECTROMECANICOS			
	FRAGER SA DE CV SU			
	REF.0000027312 MUNICIPIO DE			
	TUXPAN JALISCO			
	00000000000000594078	4,855.01		
28 OCT	DEPOSITO DE 3119 SUC. TUXPAN			
	JAL 3119		17.00	
	DEP EN EFECTIVO 17.00			
28 OCT	DEPOSITO DE 2989 SUC. TUXPAN			
	JAL 2989		28.14	
	DEP EN EFECTIVO 28.14			
28 OCT	DEPOSITO EFECTIVO SUC. TUXPAN			
	JAL		17,220.00	
28 OCT	DEPOSITO DE 3137 SUC. TUXPAN			
	JAL 3137		17.00	
	DEP EN EFECTIVO 17.00			
28 OCT	DEPOSITO EFECTIVO SUC. TUXPAN			
	JAL		9,976.00	
28 OCT	DEPOSITO EFECTIVO SUC. TUXPAN			
	JAL		13,519.34	
28 OCT	DEPOSITO MIXTO			
	EFECTIVO/DOCUMENTOS BNM SUC			
	TUXPAN JAL		7,760.00	
	DEP CHEQUE BNM 7,760.00			
28 OCT	DEPOSITO EFECTIVO SUC. TUXPAN			
	JAL		8,310.43	2,988,796.76
9 OCT	COBRO DE CHEQUE NUMERO 2713	25,380.90		
	012 0121385 4580 0125315 4580 04320501			
9 OCT	COBRO DE CHEQUE NUMERO 2651	6,960.00		
	044 0240950 0020 2200110 1020 04320504			
9 OCT	DEPOSITO EFECTIVO SUC.			
	NORMALISTAS JAL		20.00	
9 OCT	DEPOSITO DE 3208 SUC. TUXPAN			
	JAL 3208		17.00	
	DEP EN EFECTIVO 17.00			
9 OCT	COBRO DE CHEQUE NUMERO 2725	3,190.00		
9 OCT	DEPOSITO EFECTIVO SUC. TUXPAN			

000056

DETALLE DE OPERACIONES

FECHA	CONCEPTO	RETIROS	DEPOSITOS	SALDO
31 OCT	NUMERO DE CHEQUES EXENTOS			
31 OCT	COMISION POR 93 CHEQUES GIRADOS	1,209.00	7,1402.44	
31 OCT	IVA COMISION CHEQUE GIRADO	193.44		1,730,910.51

SALDO MINIMO REQUERIDO

Saldo mínimo requerido para evitar la comisión por Manejo de Cuenta: \$10,000.00

COMISIONES COBRADAS

COMISIONES COBRADAS EN EL PERIODO 3,057.00

Cobranza Electrónica PEMEX de Banamex te permite realizar tus pagos de forma segura y sin costo.

Acude con tu Ejecutivo de cuenta para conocer más sobre este servicio o consulta www.banamex.com Empresas y Corporativo/Servicios/Cash Management/Pagos/ PEMEX Refinación ó PEMEX Gas

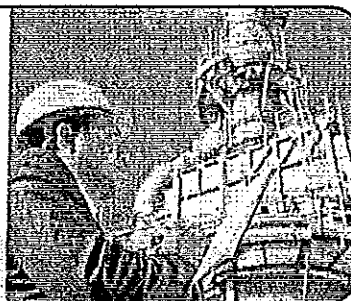
CADENA ORIGINAL DEL COMPLEMENTO DE CERTIFICACIÓN DEL SAT

11.0147C0C8FF-F0DD-4A21-A756-FE04A717C20E|2014-11-02T20:58:46|ZmeAPUGO6T5FXAFKudgBUdppTs6pBnBXAJAzeZ0q3owWNOHSH17OkgsDco+8BdNOEL/j/qDt1bn+6kFIktN8eKNK1T52foHBy+paIOOqbM5hm678g2L1Dwyckmltmdf081LueZNSmkmW4cXrFTCT3w7aVx3gEh7cuJEjBfLswoA=|00001000000300627194|ZTntJuJrxfl0MkiGxMF5q1RGYEIpGDVdZNpv8h+Pbrlde5/kh7qdsNGZzw1CKeSibbEajJvYKxjMLwL+wPtgR71Lq02BskK50YgJ6mKwcGtZpjomvuy8WiL8VaX3gI2Be/Xbm9Q9nKDHp0EFvuLSQ01L0e9gHAMg61ooMDdnmnI=|

UUID 47C0C8FF-F0DD-4A21-A756-FE04A717C20E

FECHA 2014-11-02

RFC MTU850101G74

SELLO DIGITAL DEL EMISOR

ZmeAPUGO6T5FXAFKudgBUdppTs6pBnBXAJAzeZ0q3owWNOHSH17OkgsDco+8BdNOEL/j/qDt1bn+6kFIktN8eKNK1T52foHBy+paIOOqbM5hm678g2L1Dwyckmltmdf081LueZNSmkmW4cXrFTCT3w7aVx3gEh7cuJEjBfLswoA=

SELLO DIGITAL SAT

ZTntJuJrxfl0MkiGxMF5q1RGYEIpGDVdZNpv8h+Pbrlde5/kh7qdsNGZzw1CKeSibbEajJvYKxjMLwL+wPtgR71Lq02BskK50YgJ6mKwcGtZpjomvuy8WiL8VaX3gI2Be/Xbm9Q9nKDHp0EFvuLSQ01L0e9gHAMg61ooMDdnmnI=

"ESTE DOCUMENTO ES UNA REPRESENTACIÓN IMPRESA DE UN CFDI"

000057

DETALLE DE OPERACIONES

FECHA	OPER	MOD	DATOS DEL CARGO / ABONO	IMPORTE
			PAGO A TERC TARJ 5256781291657596	25,490.00
17 OCT	150669	EMP	CHEQUES 7003/00000338927-0	36,803.00
17 OCT	151610	EMP	CHEQUES 7003/00000338927-0	
			CHEQUES 7004/00000159175-5	770.00
20 OCT	102522	EMP	CHEQUES 7005/00000111429-7 ***	3,145.50
22 OCT	73687	EMP	CHEQUES 7006/00000035853-0	
			PAGO A TERC CHQ 7005/ 7555856	5,800.00
22 OCT	75569	EMP	CHEQUES 7006/00000035853-0	
			PAGO A TERC CHQ 7005/ 7555856	25,520.00
22 OCT	77227	EMP	CHEQUES 7006/00000035853-0 ***	1,740.00
22 OCT	94081	EMP	CHEQUES 7003/00000338927-0	
			PAGO A TERC TARJ 5256786032849394	4,773.46
23 OCT	44740	EMP	CHEQUES 7003/00000338927-0 ***	3,535.01
23 OCT	60322	EMP	CHEQUES 7003/00000338927-0 ***	910.37
24 OCT	121010	EMP	CHEQUES 7003/00000338927-0	
			CHEQUES 7004/00000159175-5	770.00
24 OCT	196263	EMP	CHEQUES 7003/00000338927-0	
			PAGO A TERC TARJ 5256780957252999	8,553.93
28 OCT	27312	EMP	CHEQUES 7003/00000338927-0	
			PAGO A TERC CHQ 424/ 594078	4,855.01
29 OCT	55602	EMP	CHEQUES 7005/00000369686-2	
			PAGO A TERC CHQ 4880/ 44637	249,965.89
29 OCT			COMISION POR ANUAL	0.00
30 OCT	108356	EMP	CHEQUES 7006/00000132855-4	
			CHEQUES 7003/00000338927-0	110,299.27
30 OCT	110318	EMP	CHEQUES 7003/00000338927-0 ***	227,136.54
30 OCT	111841	EMP	CHEQUES 7003/00000338927-0	
			CHEQUES 7004/00000159175-5	68,725.00
30 OCT	112885	EMP	CHEQUES 7006/00000132855-4	
			CHEQUES 7004/00000159175-5	5,964.00
30 OCT	135914	EMP	CHEQUES 7006/00000132855-4	
			CHEQUES 7003/00000338927-0	30,879.44
31 OCT	123073	EMP	CHEQUES 7003/00000338927-0	
			PAGO A TERC CHQ 424/ 594078	2,575.00
			CARGO A SU CUENTA DE CHEQUES 7003/ 3389270	0.00

**La comisión correspondiente a esta transacción, será reflejada en el Estado de Cuenta que usted designó para el pago de comisiones de Banca Electrónica (Cuenta de Cheques).

TRANSFERENCIA ELECTRONICA DE FONDOS
DETALLE DE OPERACIONES

FECHA	SEC	CONCEPTO	NUM MOV	IMPORTE	COMISIONES	I.V.A.	TOTAL
MODALIDAD PAGOMATICO							
30 OCT	25	ABONO LOCAL	46	53,433.78	0.00	0.00	0.00
30 OCT	25	ABONO PAGOMATICOS	2	4,382.92	0.00	0.00	0.00
30 OCT	30	ABONO LOCAL	45	53,177.75	0.00	0.00	0.00
30 OCT	30	ABONO PAGOMATICOS	2	3,286.84	0.00	0.00	0.00
30 OCT	31	ABONO LOCAL	237	604,675.88	0.00	0.00	0.00
30 OCT	31	ABONO FORANEO	1	1,992.34	0.00	0.00	0.00
30 OCT	31	ABONO PAGOMATICOS	50	99,485.38	0.00	0.00	0.00
30 OCT	37	ABONO LOCAL	16	37,183.03	0.00	0.00	0.00
30 OCT	37	ABONO FORANEO	2	5,093.16	0.00	0.00	0.00
30 OCT	37	ABONO PAGOMATICOS	6	17,249.78	0.00	0.00	0.00
30 OCT	38	ABONO LOCAL	84	222,169.84	0.00	0.00	0.00
30 OCT	38	ABONO FORANEO	1	2,752.20	0.00	0.00	0.00
30 OCT	38	ABONO PAGOMATICOS	11	24,843.82	0.00	0.00	0.00
30 OCT	37	ABONO LOCAL	45	53,454.15	0.00	0.00	0.00
30 OCT	37	ABONO PAGOMATICOS	1	1,094.68	0.00	0.00	0.00
30 OCT	39	ABONO LOCAL	45	54,782.50	0.00	0.00	0.00

000053

Domiciliación Banamex / Cargo Automático
9 Instrucción(es) aplicada(s) del 01/Oct/2014 al 31/Oct/2014

Fecha	Pago a	Referencia con el Emisor	RFC Emisor	Monto
Oct 13	TELEFONOS DE MEXICO SA DE CV AUT DOMI 00601758	3714173539	TME840315KT6	\$3,594.00
Oct 13	TELEFONOS DE MEXICO SA DE CV AUT DOMI 00601741	3714172085	TME840315KT6	\$3,255.00
Oct 13	TELEFONOS DE MEXICO SA DE CV AUT DOMI 00601763	3714174317	TME840315KT6	\$2,086.00
Oct 13	TELEFONOS DE MEXICO SA DE CV AUT DOMI 00601756	3714173170	TME840315KT6	\$799.00
Oct 13	TELEFONOS DE MEXICO SA DE CV AUT DOMI 00601770	3714175408	TME840315KT6	\$2,290.00
Oct 13	TELEFONOS DE MEXICO SA DE CV AUT DOMI 00601760	3714173920	TME840315KT6	\$2,395.00
Oct 13	TELEFONOS DE MEXICO SA DE CV AUT DOMI 00601765	3714174359	TME840315KT6	\$3,782.00
Oct 08	TELEFONOS DE MEXICO SA DE CV AUT DOMI 07821731	3714174886	TME840315KT6	\$549.00
Oct 29	TELEFONOS DE MEXICO SA DE CV AUT DOMI 01573166	3714174886	TME840315KT6	\$550.00

Instrucción(es) rechazada(s) del 01/Oct/2014 al 31/Oct/2014

Fecha	Pago a	Referencia con el Emisor	RFC Emisor	Monto
Oct 08	TELEFONOS DE MEXICO SA DE CV 1.ERROR AL BUSCAR EL CODIGO D	3714174886 HORA 00:00	TME840315KT6	\$549.00

Banco Nacional de México, S.A., integrante del Grupo Financiero Banamex, BNM840515VBI Isabel la Católica número 44, Colonia Centro, Delegación Cuauhtémoc, 06000 México D.F. Tel: 1226-8867

Banamex Resuelve

Segmento Corporativo, Empresarial y Gobierno

Cd. de México: 55 22 26 1111, del Interior de la República: 01 800 111 1122

EUA y Canadá: 1 855 295 7093. Horario: De lunes a sábado de 07:00 a 21:00 horas

Correo Electrónico: resuelve@banamex.com

Banamex Resuelve PyMEs

Segmento Pequeña y Mediana Empresa (PYME) y Sucursal

Cd. de México: 55 12 26 88 67, del Interior de la República: 01 800 111 2020

Horarios: De lunes a sábado de 07:00 a 21 horas, domingos de 09:00 a 16:30 horas

Correo electrónico: resuelvepymes@banamex.com

IMPORTANTE:

- Si desea realizar una aclaración sobre su estado de cuenta, tiene 90 días naturales posteriores al corte del mismo. Para ello, por favor llame a la Unidad Especializada Banamex.
- Incumplir sus obligaciones le puede generar comisiones.

CONDUSEF Centro de Atención Telefónica: 53-40-09-99 ó 01-800-999-8080

Para consultar información sobre comisiones con fines informativos y de comparación, ingrese a www.condusef.gob.mx



INSTITUTO
PARA LA
PROTECCIÓN
AL AHORRO
BANCARIO

El IPAB garantiza el pago hasta
400 mil Unidades de Inversión (UDIs)
por persona, por banco, de las
obligaciones garantizadas.

LEY FEDERAL DE PROTECCIÓN DE DATOS PERSONALES EN POSESIÓN DE LOS PARTICULARES

En Banamex sus datos están protegidos, consulte el aviso de privacidad correspondiente en www.banamex.com/avisodeprivacidad o en la sucursal de su preferencia.

000059

HACIENDA PÚBLICA MUNICIPAL TUXPAN JALISCO



CONCILIACION BANCARIA.

Correspondiente al Periodo

1RO. AL 31 OCTUBRE DEL 2014

BANAMEX

CTA. 3463632

AGUAS NEGRAS

SALDO ANTERIOR	1,639,210.91
(+) DEPOSITOS.	15,147.00
(-) CHEQUES EXPEDIDOS	
(-) COMISIONES	
(-) CHEQUE DE CAJA	
(-) CHEQUE CAJA	
SALDO CHEQUERA	\$1,654,357.91
(-) DEPOSITO DE	707.65
(+) CHEQUES NO COBRADOS	
SALDO BANCOS	\$ 1,653,650.26

A T E N T A M E N T E

CD. TUXPAN JALISCO 31 OCTUBRE 2014

SUFRAGIO EFECTIVO NO REELECCION



Sello Hacienda Publica
Municipal

LIC JOSE LUIS CARDENAS IBÁÑEZ

Encargado de Hacienda Publica Municipal.

Depto.	Reviso	Autorizo	Observaciones
GRESOS	Realizo	ATV	JLCI
	atv		

000060

Cuenta	Fecha	Tipo	Número	Nombre	Concepto	Referencia	Cargos	Abonos	Saldo Inicial	Saldo
1112-002-000-000				Banamex cta. 7003-3463632	Aguas Negras					
01/Oct/2014	Ingresos		1	20% DESCARGUE AGUAS NE..	DEPOSITO		574.58	Saldo inicial :	1,639,210.91	
01/Oct/2014	Ingresos		1	20% DESCARGUE AGUAS NE..	DEPOSITO		152.85		1,639,785.49	
02/Oct/2014	Ingresos		4	20% DESCARGUE AGUAS NE..	DEPOSITO		175.92		1,639,938.34	
02/Oct/2014	Ingresos		4	20% DESCARGUE AGUAS NE..	DEPOSITO		758.08		1,640,114.26	
03/Oct/2014	Ingresos		2	20% DESCARGUE AGUAS NE..	DEPOSITO		1,060.64		1,640,872.34	
06/Oct/2014	Ingresos		3	20% DESCARGUE AGUAS NE..	DEPOSITO		772.32		1,641,932.98	
06/Oct/2014	Ingresos		3	20% DESCARGUE AGUAS NE..	DEPOSITO		5.26		1,642,705.30	
07/Oct/2014	Ingresos		5	20% DESCARGUE AGUAS NE..	DEPOSITO		317.79		1,642,710.56	
08/Oct/2014	Ingresos		6	20% DESCARGUE AGUAS NE..	DEPOSITO		850.56		1,643,028.35	
09/Oct/2014	Ingresos		7	20% DESCARGUE AGUAS NE..	DEPOSITO		25.04		1,643,878.91	
09/Oct/2014	Ingresos		7	20% DESCARGUE AGUAS NE..	DEPOSITO		161.51		1,643,903.95	
10/Oct/2014	Ingresos		8	20% DESCARGUE AGUAS NE..	DEPOSITO		48.78		1,644,065.46	
10/Oct/2014	Ingresos		8	20% DESCARGUE AGUAS NE..	DEPOSITO		268.31		1,644,114.24	
13/Oct/2014	Ingresos		9	20% DESCARGUE AGUAS NE..	DEPOSITO		720.91		1,644,382.55	
13/Oct/2014	Ingresos		9	20% DESCARGUE AGUAS NE..	DEPOSITO		424.24		1,645,103.46	
14/Oct/2014	Ingresos		10	20% DESCARGUE AGUAS NE..	DEPOSITO		233.71		1,645,527.70	
14/Oct/2014	Ingresos		10	20% DESCARGUE AGUAS NE..	DEPOSITO		163.82		1,645,761.41	
15/Oct/2014	Ingresos		11	20% DESCARGUE AGUAS NE..	DEPOSITO		543.86		1,645,925.23	
15/Oct/2014	Ingresos		11	20% DESCARGUE AGUAS NE..	DEPOSITO		2,607.43		1,646,469.09	
16/Oct/2014	Ingresos		16	20% DESCARGUE AGUAS NE..	DEPOSITO		353.08		1,649,076.52	
17/Oct/2014	Ingresos		19	20% DESCARGUE AGUAS NE..	DEPOSITO		583.39		1,649,429.60	
17/Oct/2014	Ingresos		19	20% DESCARGUE AGUAS NE..	DEPOSITO		153.67		1,650,012.99	
20/Oct/2014	Ingresos		17	20% DESCARGUE AGUAS NE..	DEPOSITO		218.20		1,650,166.66	
22/Oct/2014	Ingresos		20	20%DESCARGAS AGUA RESI..	DEPOSITO		325.75		1,650,384.86	
22/Oct/2014	Ingresos		20	20%DESCARGAS AGUA RESI..	DEPOSITO		451.09		1,650,710.61	
23/Oct/2014	Ingresos		22	20%DESCARGAS AGUA RESI..	DEPOSITO		164.02		1,651,161.70	
24/Oct/2014	Ingresos		23	20%DESCARGAS AGUA RESI..	DEPOSITO		365.99		1,651,325.72	
24/Oct/2014	Ingresos		23	20%DESCARGAS AGUA RESI..	DEPOSITO		88.89		1,651,691.71	
27/Oct/2014	Ingresos		24	20%DESCARGAS AGUA RESI..	DEPOSITO		666.84		1,651,780.60	
27/Oct/2014	Ingresos		24	20%DESCARGAS AGUA RESI..	DEPOSITO		328.03		1,652,447.44	
28/Oct/2014	Ingresos		25	20%DESCARGAS AGUA RESI..	DEPOSITO		294.62		1,652,775.47	
29/Oct/2014	Ingresos		26	20%DESCARGAS AGUA RESI..	DEPOSITO		67.86		1,653,070.09	
29/Oct/2014	Ingresos		26	20%DESCARGAS AGUA RESI..	DEPOSITO		88.89		1,653,137.95	
30/Oct/2014	Ingresos		27	20% DESCARGAS AGUAS NE..	DEPOSITO		164.02		1,653,226.84	
30/Oct/2014	Ingresos		27	20% DESCARGAS AGUAS NE..	DEPOSITO		259.40		1,653,390.86	
31/Oct/2014	Ingresos		28	AGUAS RECIDUALES	BANCOS		454.74		1,653,650.26	
31/Oct/2014	Ingresos		28	20% DESCARGAS AGUAS RE..	BANCOS		252.91		1,654,105.00	
Total:							15,147.00	0.00	1,654,357.91	
Total:							15,147.00	0.00	1,654,357.91	

000061

Suc. 401 TUXPAN JAL
PORTAL MORELOS # 10
CENTRO

0001163



MUNICIPIO DE TUXPAN JALISCO
CLL PORTAL HIDALGO 7
TUXPAN CH
49800 TUXPAN, JAL C.R.49801

CUENTA DE CHEQUES MONEDA NACIONAL	
GAT	No Aplica
Interés Aplicable o Rendimientos	No Aplica
Comisiones efectivamente cobradas	\$0.00

La fecha de corte es la indicada después de la leyenda "ESTADO DE CUENTA AL".
Salvo que expresamente se determine otra moneda, todas las cifras contenidas
en el estado de cuenta se encuentran denominadas en Pesos Moneda Nacional.

Su estado de cuenta contiene información de los siguientes productos y servicios:

RESUMEN GENERAL

PRODUCTO/SERVICIO	CONTRATO	SALDO ANTERIOR	SALDO AL 31/OCT/2014
Cuenta de Cheques Moneda Nacional	7901752298	\$1,639,210.93	\$1,653,650.28
CLABE Interbancaria	002404700334636329		

CUENTA DE CHEQUES MONEDA NACIONAL

RESUMEN DEL: 01/OCT/2014 AL 31/OCT/2014

CONTRATO	7901752298	
Saldo Anterior		\$1,639,210.93
(+) 35 Depósitos		\$14,439.35
(-) 0 Retiros		\$0.00
SALDO AL 31 DE OCTUBRE DE 2014		\$1,653,650.28

Saldo Promedio	\$1,647,603.40
Días Transcurridos	31
Cheques Girados	0
Cheques Exentos	0

000062

RESUMEN POR MEDIOS DE ACCESO	RETIROS	DEPOSITOS
Cheques 7003 3463632	\$0.00	\$14,439.35

DETALLE DE OPERACIONES

FECHA	CONCEPTO	RETIROS	DEPOSITOS	SALDO
	SALDO ANTERIOR			1,639,210.93
01 OCT	DEPOSITO EFECTIVO SUC. TUXPAN			
	JAL		152.85	
01 OCT	DEPOSITO EFECTIVO SUC. TUXPAN			
	JAL		574.58	1,639,938.36
02 OCT	DEPOSITO EFECTIVO SUC. TUXPAN			
	JAL		758.08	1,640,696.44
03 OCT	DEPOSITO EFECTIVO SUC. TUXPAN			
	JAL		1,060.64	1,641,757.08
06 OCT	DEPOSITO EFECTIVO SUC. TUXPAN			
	JAL		772.32	
06 OCT	DEPOSITO EFECTIVO SUC. TUXPAN			
	JAL		5.26	1,642,534.66
07 OCT	DEPOSITO EFECTIVO SUC. TUXPAN			
	JAL		317.79	1,642,852.45

**Banamex**

MUNICIPIO DE TUXPAN JALISCO

ESTADO DE CUENTA AL 31 DE OCTUBRE DE 2014

CLIENTE:

72087170

Página:

3 de 4

Cobranza Electrónica PEMEX de Banamex
te permite realizar tus pagos de forma
segura y sin costo.

Acude con tu Ejecutivo de cuenta para conocer más sobre
este servicio o consulta www.banamex.com Empresas y
Corporativo/Servicios/Cash Management/Pagos/ PEMEX
Refinación ó PEMEX Gas

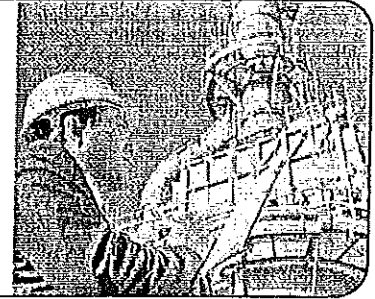
**CADENA ORIGINAL DEL COMPLEMENTO DE CERTIFICACIÓN DEL SAT**

||1.0|E27F0020-B354-4A4B-9A1F-B8C4834D1795|2014-11-02T17:40:56|X9qlgvQj6WaoZJEKODsjo8z/YKm
Zzw7jSwZg3IORdOxUfDSzm8S+Z668eU/1Rs9T52aAr8qyqdzdW1Jza1OlqZ18IgiQfleI+so008AW9N14LU0dmoj4S
jRSnzvhFqJ4sCNeNGQahhG6B2qzbI261R9P1zFhKRHAhnyiGuJgtgg=|00001000000300627194|fsY/RuX2NTxRR
QiW0AroJiuI1Try5OYNO3xFOXQNZYEf6Z9/F9wpYrOG3HELLGRLY8CBc4qcyB2oIb4f/FKxcErBhxEKMDBU0YUyC//
BnvUCK/j/c40U58b5I9OwxzqLAymQsSm+zpN3XKapePoH/WSucZ1ERebJxp3B7UkYzhg=|

UUID E27F0020-B354-4A4B-9A1F-B8C4834D1795

FECHA 2014-11-02

RFC MTU850101G74

**SELLO DIGITAL DEL EMISOR**

X9qlgvQj6WaoZJEKODsjo8z/YKmZzw7jSwZg3IORdOxUfDSzm8S+Z668eU/1R
s9T52aAr8qyqdzdW1Jza1OlqZ18IgiQfleI+so008AW9N14LU0dmoj4SjRSnz
vhFqJ4sCNeNGQahhG6B2qzbI261R9P1zFhKRHAhnyiGuJgtgg=

SELLO DIGITAL SAT

fsY/RuX2NTxRRQiW0AroJiuI1Try5OYNO3xFOXQNZYEf6Z9/F9wpYrOG3HELL
GRLY8CBc4qcyB2oIb4f/FKxcErBhxEKMDBU0YUyC//BnvUCK/j/c40U58b5I9
OwxzqLAymQsSm+zpN3XKapePoH/WSucZ1ERebJxp3B7UkYzhg=

"ESTE DOCUMENTO ES UNA REPRESENTACIÓN IMPRESA DE UN CFDI"

Banco Nacional de México, S.A., integrante del Grupo Financiero Banamex. BNM840515VB1 Isabel la Católica número 44, Colonia Centro,
Delegación Cuauhtémoc, 06000 México D.F. Tel: 1226-8867

Banamex Resuelve

Segmento Corporativo, Empresarial y Gobierno

Cd. de México: 55 22 26 1111, del Interior de la República: 01 800 111 1122

EUA y Canadá: 1 855 295 7093, Horario: De lunes a sábado de 07:00 a 21:00 horas

Correo Electrónico: resuelve@banamex.com**Banamex Resuelve PyMES**

Segmento Pequeña y Mediana Empresa (PYME) y Sucursal

Cd. de México: 55 12 26 88 67, del Interior de la República: 01 800 111 2020

Horario: De lunes a sábado de 07:00 a 21 horas, domingos de 09:00 a 16:30 horas

Correo electrónico: resuelvepymes@banamex.com**IMPORTANTE:**

- Si desea realizar una aclaración sobre su estado de cuenta, tiene 90 días naturales posteriores al corte del mismo. Para ello, por favor llame a la Unidad Especializada Banamex.
- Incumplir sus obligaciones le puede generar comisiones.

CONDUSEF Centro de Atención Telefónica: 53-40-09-99 ó 01-800-999-8080

Para consultar información sobre comisiones con fines informativos y de comparación, ingrese a www.condusef.gob.mx**000063**

INSTITUTO
PARA LA
PROTECCIÓN
AL AHORRO
BANCARIO

El IPAB garantiza el pago hasta
400 mil Unidades de Inversión (UDIs)
por persona, por banco, de las
obligaciones garantizadas.

LEY FEDERAL DE PROTECCIÓN DE DATOS PERSONALES EN POSESIÓN DE LOS PARTICULARES

En Banamex sus datos están protegidos, consulte el aviso de privacidad correspondiente
en www.banamex.com/aviso-de-privacidad o en la sucursal de su preferencia.

[illegible]

Depto.	Realiza	Reviso	Autorizo	Observaciones
EGRESOS	aty	JLCI	JLCI	

Cuenta	Fecha	Tipo	Número	Nombre	Concepto	Referencia	Cargos	Abonos	Saldo Inicial	Saldo
1112-005-000-000				Banamex cta. 7003-3463640	3% Infra 2012			Saldo inicial :	245,286.82	
01/Oct/2014	Ingresos		1	3% INFRA. BASICA EXISTENTE	DEPOSITO		86.19		245,373.01	
01/Oct/2014	Ingresos		1	3% INFRA. BASICA EXISTENTE	DEPOSITO		22.93		245,395.94	
02/Oct/2014	Ingresos		4	3% INFRA. BASICA EXISTENTE	DEPOSITO		26.39		245,422.33	
02/Oct/2014	Ingresos		4	3% INFRA. BASICA EXISTENTE	DEPOSITO		113.71		245,536.04	
03/Oct/2014	Ingresos		2	3% INFRA. BASICA EXISTENTE	DEPOSITO		159.10		245,695.14	
06/Oct/2014	Ingresos		3	3% INFRA. BASICA EXISTENTE	DEPOSITO		115.85		245,810.99	
06/Oct/2014	Ingresos		3	3% INFRA. BASICA EXISTENTE	DEPOSITO		0.79		245,811.78	
07/Oct/2014	Ingresos		5	3% INFRA. BASICA EXISTENTE	DEPOSITO		47.67		245,859.45	
08/Oct/2014	Ingresos		6	3% INFRA. BASICA EXISTENTE	DEPOSITO		127.58		245,987.03	
09/Oct/2014	Ingresos		7	3% INFRA. BASICA EXISTENTE	DEPOSITO		3.76		245,990.79	
09/Oct/2014	Ingresos		7	3% INFRA. BASICA EXISTENTE	DEPOSITO		24.23		246,015.02	
10/Oct/2014	Ingresos		8	3% INFRA. BASICA EXISTENTE	DEPOSITO		7.32		246,022.34	
10/Oct/2014	Ingresos		8	3% INFRA. BASICA EXISTENTE	DEPOSITO		40.25		246,062.59	
13/Oct/2014	Ingresos		9	3% INFRA. BASICA EXISTENTE	DEPOSITO		108.14		246,170.73	
13/Oct/2014	Ingresos		9	3% INFRA. BASICA EXISTENTE	DEPOSITO		63.64		246,234.37	
14/Oct/2014	Ingresos		10	3% INFRA. BASICA EXISTENTE	DEPOSITO		35.06		246,269.43	
14/Oct/2014	Ingresos		10	3% INFRA. BASICA EXISTENTE	DEPOSITO		24.57		246,294.00	
15/Oct/2014	Ingresos		11	3% INFRA. BASICA EXISTENTE	DEPOSITO		81.58		246,375.58	
15/Oct/2014	Ingresos		11	3% INFRA. BASICA EXISTENTE	DEPOSITO		391.11		246,766.69	
16/Oct/2014	Ingresos		16	3% INFRA. BASICA EXISTENTE	DEPOSITO		52.96		246,819.65	
17/Oct/2014	Ingresos		19	3% INFRA. BASICA EXISTENTE	DEPOSITO		87.51		246,907.16	
17/Oct/2014	Ingresos		19	3% INFRA. BASICA EXISTENTE	DEPOSITO		23.05		246,930.21	
20/Oct/2014	Ingresos		17	3% INFRA. BASICA EXISTENTE	DEPOSITO		32.73		246,962.94	
22/Oct/2014	Ingresos		20	3%INFRAEST.BASICA EXISTE..	DEPOSITO		48.86		247,011.80	
22/Oct/2014	Ingresos		20	3%INFRAEST.BASICA EXISTE..	DEPOSITO		67.66		247,079.46	
23/Oct/2014	Ingresos		22	3%INFRAEST.BASICA EXISTE..	DEPOSITO		24.60		247,104.06	
24/Oct/2014	Ingresos		23	3%INFRAEST.BASICA EXISTE..	DEPOSITO		54.90		247,158.96	
24/Oct/2014	Ingresos		23	3%INFRAEST.BASICA EXISTE..	DEPOSITO		13.33		247,172.29	
27/Oct/2014	Ingresos		24	3%INFRAEST.BASICA EXISTE..	DEPOSITO		100.03		247,272.32	
27/Oct/2014	Ingresos		24	3%INFRAEST.BASICA EXISTE..	DEPOSITO		49.20		247,321.52	
28/Oct/2014	Ingresos		25	3%INFRAEST.BASICA EXISTE..	DEPOSITO		44.19		247,365.71	
29/Oct/2014	Ingresos		26	3%INFRAEST.BASICA EXISTE..	DEPOSITO		10.18		247,375.89	
29/Oct/2014	Ingresos		26	3%INFRAEST.BASICA EXISTE..	DEPOSITO		13.33		247,389.22	
30/Oct/2014	Ingresos		27	3% INFRA BASICA ESISTENTE	DEPOSITO		24.60		247,413.82	
30/Oct/2014	Ingresos		27	3% INFRA BASICA ESISTENTE	DEPOSITO		38.91		247,452.73	
31/Oct/2014	Ingresos		28	3% DE INFRACUTURA	BANCOS		68.21		247,520.94	
31/Oct/2014	Ingresos		28	3% INFRACUTURA BASICA E..	BANCOS		37.94		247,558.88	
31/Oct/2014	Ingresos		28	3% INFRACUTURA BASICA E..	BANCOS		0.00		247,558.88	
Total:							2,272.06	0.00	247,558.88	
Total:							2,272.06	0.00	247,558.88	

000066

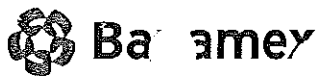

ESTADO DE CUENTA AL 31 DE OCTUBRE DE 2014

CLIENTE:

72087170

Registro Federal de Contribuyentes:

MTU850101G74

Página:

1 de 4

Suc. 401 TUXPAN JAL
PORTAL MORELOS # 10
CENTRO

0001164



MUNICIPIO DE TUXPAN JALISCO
CLL PORTAL HIDALGO 7
TUXPAN CH
49800 TUXPAN, JAL C.R.49801

CUENTA DE CHEQUES MONEDA NACIONAL

GAT	No Aplica
Interés Aplicable o Rendimientos	No Aplica
Comisiones efectivamente cobradas	\$0.00

La fecha de corte es la indicada después de la leyenda "ESTADO DE CUENTA AL". Salvo que expresamente se determine otra moneda, todas las cifras contenidas en el estado de cuenta se encuentran denominadas en Pesos Moneda Nacional.

Su estado de cuenta contiene información de los siguientes productos y servicios:

RESUMEN GENERAL

PRODUCTO/SERVICIO	CONTRATO	SALDO ANTERIOR	SALDO AL 31/OCT/2014
Cuenta de Cheques Moneda Nacional	7901754088	\$245,286.81	\$247,452.72
CLABE Interbancaria	002404700334636400		

CUENTA DE CHEQUES MONEDA NACIONAL**RESUMEN DEL: 01/OCT/2014 AL 31/OCT/2014**

CONTRATO 7901754088
Saldo Anterior \$245,286.81
(+) 35 Depósitos \$2,165.91
(-) 0 Retiros \$0.00
SALDO AL 31 DE OCTUBRE DE 2014 \$247,452.72

Saldo Promedio \$246,545.69
Días Transcurridos 31
Cheques Girados 0
Cheques Exentos 0

RESUMEN POR MEDIOS DE ACCESO

	RETIROS	DEPOSITOS
Cheques 7003 3463640	\$0.00	\$2,165.91

DETALLE DE OPERACIONES

FECHA	CONCEPTO	RETIROS	DEPOSITOS	SALDO
	SALDO ANTERIOR			245,286.81
01 OCT	DEPOSITO EFECTIVO SUC. TUXPAN			
	JAL		22.93	
01 OCT	DEPOSITO EFECTIVO SUC. TUXPAN			
	JAL		86.19	245,395.93
02 OCT	DEPOSITO EFECTIVO SUC. TUXPAN			
	JAL		113.71	245,509.64
03 OCT	DEPOSITO EFECTIVO SUC. TUXPAN			
	JAL		159.10	245,668.74
06 OCT	DEPOSITO EFECTIVO SUC. TUXPAN			
	JAL		115.85	
06 OCT	DEPOSITO EFECTIVO SUC. TUXPAN			
	JAL		0.79	245,785.38
07 OCT	DEPOSITO EFECTIVO SUC. TUXPAN			
	JAL		47.67	245,833.05

Cobranza Electrónica PEMEX de Banamex
te permite realizar tus pagos de forma
segura y sin costo.

Acude con tu Ejecutivo de cuenta para conocer más sobre
este servicio o consulta www.banamex.com Empresas y
Corporativo/Servicios/Cash Management/Pagos/ PEMEX
Refinación ó PEMEX Gas

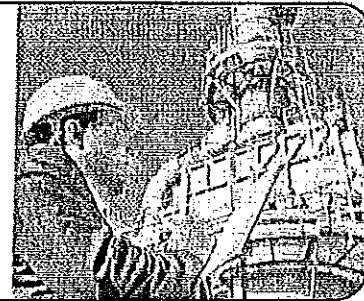
CADENA ORIGINAL DEL COMPLEMENTO DE CERTIFICACIÓN DEL SAT

||1.0|68FC4AC5-46E5-4DC0-86AC-FC5675333879|2014-11-02T17:40:56|TLXIDFkHTvC1c8+xlwA9ZqlwGvC
mTYr2DTXvJidyL4ssxy5MGQAK/8/z3hIt47+Mof/sZdxSQUo1ahSGhTbq39Kwtt4QTo0q8ntMDQ30eBNEfw05RY/tp
UZ86hqupeb8jMbHjKAYOMoXbKEe1XFWx/Hf2eTu+f+Ius0ESHpjsSY=|00001000000300627194|Y0X3tLaQZJyIB
f1FLno7dwyJSXJPAhUv20mmVnRKhNFQyDbzzBLQUnw7ieYqyCuFcM0nIK4bnhWDMoQnVRAf+FrY8tuAKsCRGihgzwp
pNqYCc0685x5vKanL1R3iUm8e6SEbtC4drZFlyxM3KXVs5RBdWTF8szF6a/tbcIk+nXc=||

UUID 68FC4AC5-46E5-4DC0-86AC-FC5675333879

FECHA 2014-11-02

RFC MTU850101G74

SELLO DIGITAL DEL EMISOR

TLXIDFkHTvC1c8+xlwA9ZqlwGvCmTYr2DTXvJidyL4ssxy5MGQAK/8/z3hIt4
7+Mof/sZdxSQUo1ahSGhTbq39Kwtt4QTo0q8ntMDQ30eBNEfw05RY/tpUZ86h
qupeb8jMbHjKAYOMoXbKEe1XFWx/Hf2eTu+f+Ius0ESHpjsSY=

SELLO DIGITAL SAT

Y0X3tLaQZJyIBf1FLno7dwyJSXJPAhUv20mmVnRKhNFQyDbzzBLQUnw7ieYqy
CuFcM0nIK4bnhWDMoQnVRAf+FrY8tuAKsCRGihgzwpNqYCc0685x5vKanL1R
3iUm8e6SEbtC4drZFlyxM3KXVs5RBdWTF8szF6a/tbcIk+nXc=

"ESTE DOCUMENTO ES UNA REPRESENTACIÓN IMPRESA DE UN CFDI"

Banco Nacional de México, S.A., integrante del Grupo Financiero Banamex. BNM840515VBf Isabel la Católica número 44, Colonia Centro, Delegación Cuauhtémoc, 06000 México D.F. Tel. 1226-8867

Banamex Resuelve

Segmento Corporativo, Empresarial y Gobierno

Cd. de México: 55 22 26 1111, del Interior de la República: 01 800 111 1122

EU y Canadá: 1 855 295 7093. Horario: De lunes a sábado de 07:00 a 21:00 horas

Correo electrónico: resuelve@banamex.com

Banamex Resuelve PyMEs

Segmento Pequeña y Mediana Empresa (PYME) y Sucursal

Cd. de México: 55 12 26 68 67, del Interior de la República: 01 800 111 2020

Horarios: De lunes a sábado de 07:00 a 21 horas, domingos de 09:00 a 16:30 horas

Correo electrónico: resuelvepyymes@banamex.com

IMPORTANTE:

- Si desea realizar una aclaración sobre su estado de cuenta, tiene 90 días naturales posteriores al corte del mismo. Para ello, por favor llame a la Unidad Especializada Banamex.
- Incumplir sus obligaciones le puede generar comisiones.

CONDUSEF Centro de Atención Telefónica: 53-40-09-99 ó 01-800-999-8080

Para consultar información sobre comisiones con fines informativos y de comparación, ingrese a www.condusef.gob.mx



INSTITUTO
PARA LA
PROTECCIÓN
AL AHORRO
BANCARIO

El IPAB garantiza el pago hasta
400 mil Unidades de Inversión (UDIs)
por persona, por banco, de las
obligaciones garantizadas.

LEY FEDERAL DE PROTECCIÓN DE DATOS PERSONALES EN POSESIÓN DE LOS PARTICULARES

En Banamex sus datos están protegidos, consulte el aviso de privacidad correspondiente
en www.banamex.com/avisodeprivacidad o en la sucursal de su preferencia.

000063

CTA. 3463640

FECHA	DEP	DEP	DEP	SUB/TOTAL
-------	-----	-----	-----	-----------

[illegible]

000069

HACIENDA PUBLICA MUNICIPAL TUXPAN JALISCO



CONCILIACION BANCARIA.

Correspondiente al Periodo

1ro AL 31 DE OCTUBRE 2014

BANCO BANAMEX CTA 7004/1591755

SALDO INICIAL	2,920,702.80
MAS DEPOSITOS	182,528.00
MENOS CHEQUES	23,530.76
MENOS COMISIONES	30.16

SALDO CHEQUERA	3,079,669.88
----------------	--------------

(+)CHQUES NO COBRADOS	9,194.58
(-) DEPOSITOS	670.00

SALDO BANCOS	3,088,194.46
--------------	--------------

A T E N T A M E N T E

CD. TUXPAN, 31 DE OCTUBRE 2014 2014

SUFRAGIO EFECTIVO NO REELECCION

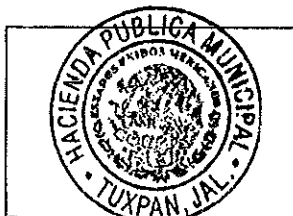

Sello Hacienda Publica
Municipal

LIC JOSE LUIS CARDENAS IBANEZ

Encargado de Hacienda Publica Municipal.

000070

Depto.	Realizo	Reviso	Autorizo	Observaciones
EGRESOS	atv	JLCI	JLCI	

Cuenta	Fecha	Tipo	Número	Nombre	Concepto	Referencia	Cargos	Abonos	Saldo Inicial	Saldo
1112-006-000-000				Banamex cta. 7004-1591755	Aguinaldos cc			Saldo inicial :	2,920,702.80	
03/Oct/2014	Egresos		20	CTA AG PRES. JORGE RINC..	TRANSF ..			3,050.55	2,917,652.25	
03/Oct/2014	Egresos		21	CTA AG PREST FRANCISCO J..	TRASF3 OCT			1,000.00	2,916,652.25	
03/Oct/2014	Egresos		24	TRASP CTA CTE A AGUINALD..	TRASF 3OCT		1,120.00		2,917,772.25	
06/Oct/2014	Egresos		33	CTA AGUI.AMADO VQZ S PAR..	CH 195			2,763.74	2,915,008.51	
06/Oct/2014	Diario		5	ABONO PREST AURELIO VQZ ..	DEP 6OCT		500.00		2,915,508.51	
09/Oct/2014	Egresos		58	TRASPASO CTE A AGUINALD..	TRASF		820.00		2,916,328.51	
13/Oct/2014	Diario		19	AB 3 OCT AURELIO VQZ CHA..	DEPOSITO		500.00		2,916,828.51	
15/Oct/2014	Egresos		322	TRASP.A.CTA.AGUIN.AB.SEG...	TRANSFER..		6,964.00		2,923,792.51	
16/Oct/2014	Egresos		73	TRASF, CTA CTE A AGUINALD..	TRASNF		69,925.00		2,993,717.51	
16/Oct/2014	Egresos		78	CTA AGUI JORGE RINCON CU..	CTRASF			3,000.00	2,990,717.51	
16/Oct/2014	Egresos		88	AG OBDULIA GAYTAN SOLNAO CH	196			3,771.89	2,986,945.62	
16/Oct/2014	Egresos		89	CTE.OCTAVIANO GLZ ..	CH 197			4,399.63	2,982,545.99	
16/Oct/2014	Diario		29	REINTEGRO POR DESCUENT..	TRASF16O..			750.00	2,981,795.99	
17/Oct/2014	Egresos		82	TRASPASO CTE A AGUINALD..	TRANF		770.00		2,982,565.99	
20/Oct/2014	Diario		32	ABON AURELIO VQZ CHAVEZ	DEP 20OCT		300.00		2,982,865.99	
22/Oct/2014	Diario		43	ABONO D PREST J TRINIDAD ..	DPOS ..		20,000.00		3,002,865.99	
24/Oct/2014	Egresos		120	AGUIN. MA. GRACIELA MANCI..	ch 198			4,794.95	2,998,071.04	
24/Oct/2014	Egresos		122	L.RAYA 16/22 OCT TRABAJAD..	TRASF24O..		770.00		2,998,841.04	
27/Oct/2014	Diario		86	AB SAUL QUINTERO VAZQUEZ	DEP27OCT		5,000.00		3,003,841.04	
28/Oct/2014	Diario		90	AB AURELIO VQZ CHAVEZ	DEP 28OCT		500.00		3,004,341.04	
29/Oct/2014	Egresos		323	TRASP.A.CTA.AGUIN.AB.SEG...	TRANSFER..		5,964.00		3,010,305.04	
30/Oct/2014	Egresos		147	AB 2DA. QNA ADMVO.TRASP ..	TRASF30O..		68,725.00		3,079,030.04	
31/Oct/2014	Egresos		156	TRASPASO A AGUI ABONOS L..	TRASF		670.00		3,079,700.04	
31/Oct/2014	Egresos		163	COMISIONES BANCARIAS OC..	BCO			30.16	3,079,669.88	
Total:							182,528.00	23,560.92	3,079,669.88	
Total:							182,528.00	23,560.92	3,079,669.88	

000070

Suc. 401 TUXPAN JAL
 PORTAL MORELOS # 10
 CENTRO

0001167



MUNICIPIO DE TUXPAN JALISCO
 CLL PORTAL HIDALGO 7
 TUXPAN CH
 49800 TUXPAN, JAL C.R.49801

CUENTA DE CHEQUES MONEDA NACIONAL	
GAT	No Aplica
Interés Aplicable o Rendimientos	No Aplica
Comisiones efectivamente cobradas	\$26.00

La fecha de corte es la indicada después de la leyenda "ESTADO DE CUENTA AL".
 Salvo que expresamente se determine otra moneda, todas las cifras contenidas
 en el estado de cuenta se encuentran denominadas en Pesos Moneda Nacional.

Su estado de cuenta contiene información de los siguientes productos y servicios:

RESUMEN GENERAL

PRODUCTO/SERVICIO	CONTRATO	SALDO ANTERIOR	SALDO AL 31/OCT/2014
Cuenta de Cheques Moneda Nacional	7919884810	\$2,920,702.80	\$3,088,194.46
CLABE Interbancaria	002404700415917556		

CUENTA DE CHEQUES MONEDA NACIONAL

RESUMEN DEL: 01/OCT/2014 AL 31/OCT/2014

CONTRATO	7919884810
Saldo Anterior	\$2,920,702.80
(+) 14 Depósitos	\$181,858.00
(-) 8 Retiros	\$14,366.34
SALDO AL 31 DE OCTUBRE DE 2014	\$3,088,194.46

Saldo Promedio	\$2,965,705.95
Días Transcurridos	31
Cheques Girados	2
Cheques Exentos	0

RESUMEN POR MEDIOS DE ACCESO

	RETIROS	DEPOSITOS
Cheques 7004 1591755	\$14,366.34	\$181,858.00

DETALLE DE OPERACIONES

FECHA	CONCEPTO	RETIROS	DEPOSITOS	SALDO
	SALDO ANTERIOR			2,920,702.80
03 OCT	PAGO A TERCEROS REF.			
	0014100300045816 MUNICIPIO DE TUXPAN JALISCO AL BENEF			
	JORGE RINCON/CUEVAS SU			
	REF.0000045816 MUNICIPIO DE TUXPAN JALISCO			
	00005256781400884693	3,050.55		
03 OCT	PAGO A TERCEROS REF.			
	0014100300129472 MUNICIPIO DE TUXPAN JALISCO AL BENEF			
	FRANCISCO JAVIER SANCHEZ/GOMEZ			
	SU REF.0000129472 MUNICIPIO DE TUXPAN JALISCO			
	00006177125970985090	1,000.00		

000072

Cobranza Electrónica PEMEX de Banamex
te permite realizar tus pagos de forma
segura y sin costo.

Acude con tu Ejecutivo de cuenta para conocer más sobre
este servicio o consulta www.banamex.com Empresas y
Corporativo/Servicios/Cash Management/Pagos/ PEMEX
Refinación ó PEMEX Gas

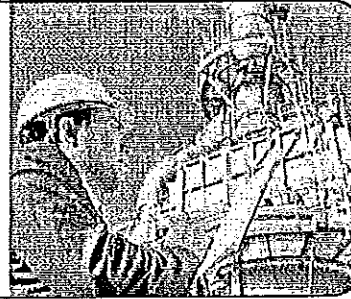

CADENA ORIGINAL DEL COMPLEMENTO DE CERTIFICACIÓN DEL SAT

```
|11.0|943683EC-C00C-4F73-8F6B-278BB1B385A0|2014-11-02T17:40:56|J3UphQjH6dBNcOIGHJm01T5US+b  
mrlb2XcMfbEEp3PdjsUbhbPONnLQsrlZsUeXGNnhXv+TCfVoEG4Uge6pwRnTd1FLxxIgJ2A/v9Vgc9DPVg1tL3CYL/  
FBH2eo4FoljZcbKxcqWHf1ODYquxaWVhYfx1AgzelmeUAd4ONd4bjs=|00001000000300627194|qRxIi8tVRvmhx  
Cc59inVkn+DDXqYcMGQhJcgnwzzkKrIUZd0I3PuVrir/hFC79Gs0QubN9Mx0D7TD2ogU9GoJs4t1zX5/VtF2tT5NcD  
EBEdP/63SLYrWszMg8z3kMKyLfazXVzfWqI5040e3lCdaPA155tdlwBC8sHra18Rzpk=|
```

UUID 943683EC-C00C-4F73-8F6B-278BB1B385A0

FECHA 2014-11-02

RFC MTU850101G74



SELLO DIGITAL DEL EMISOR

```
J3UphQjH6dBNcOIGHJm01T5US+bmrlb2XcMfbEEp3PdjsUbhbPONnLQsrlZsU  
eXGNnhXv+TCfVoEG4Uge6pwRnTd1FLxxIgJ2A/v9Vgc9DPVg1tL3CYL/FBH2e  
o4FoljZcbKxcqWHf1ODYquxaWVhYfx1AgzelmeUAd4ONd4bjs=
```

SELLO DIGITAL SAT

```
qRxIi8tVRvmhxCc59inVkn+DDXqYcMGQhJcgnwzzkKrIUZd0I3PuVrir/hFC7  
9Gs0QubN9Mx0D7TD2ogU9GoJs4t1zX5/VtF2tT5NcDEBEdP/63SLYrWszMg8z  
3kMKyLfazXVzfWqI5040e3lCdaPA155tdlwBC8sHra18Rzpk=
```

"ESTE DOCUMENTO ES UNA REPRESENTACIÓN IMPRESA DE UN CFDI"

Banco Nacional de México, S.A., Integrante del Grupo Financiero Banamex, BNM840515VBI Isabel la Católica número 44, Colonia Centro, Delegación Cuauhtémoc, 06000 México D.F. Tel. 1226-8867

Banamex Resuelve

Segmento Corporativo, Empresarial y Gobierno

Cd. de México: 55 22 26 1111, del Interior de la República: 01 800 111 1122

EU y Canadá: 1 855 295 7093. Horario: De lunes a sábado de 07:00 a 21:00 horas

Correo Electrónico: resuelve@banamex.com

Banamex Resuelve PyMEs

Segmento Pequeña y Mediana Empresa (PYME) y Sucursal

Cd. de México: 55 12 26 88 67, del Interior de la República: 01 800 111 2020

Horarios: De lunes a sábado de 07:00 a 21 horas, domingos de 09:00 a 16:30 horas

Correo electrónico: resuelvepymes@banamex.com

IMPORTANTE:

- Si desea realizar una aclaración sobre su estado de cuenta, tiene 90 días naturales posteriores al corte del mismo. Para ello, por favor llame a la Unidad Especializada Banamex.
- Incumplir sus obligaciones le puede generar comisiones.

CONDUSEF Centro de Atención Telefónica: 53-40-09-99 ó 01-800-999-8080

Para consultar información sobre comisiones con fines informativos y de comparación, ingrese a www.condusef.gob.mx



INSTITUTO
PARA LA
PROTECCIÓN
AL AHORRO
BANCARIO

El IPAB garantiza el pago hasta
400 mil Unidades de Inversión (UDIs)
por persona, por banco, de las
obligaciones garantizadas.

LEY FEDERAL DE PROTECCIÓN DE DATOS PERSONALES EN POSESIÓN DE LOS PARTICULARES

En Banamex sus datos están protegidos, consulte el aviso de privacidad correspondiente
en www.banamex.com/avisodeprivacidad o en la sucursal de su preferencia.

000073

oct-14 AGUINALDOS CTA CHEQUES
7004 1591755

SALDO

000074

HACIENDA PUBLICA MUNICIPAL TUXPAN JALISCO



CONCILIACION BANCARIA.

Correspondiente al Periodo
B A N A M E X

1ro AL 31 DE OCTUBRE 2014.

7004 895580

CTA. CASAS CAMINO REAL

SALDO SEGÚN REGISTROS	20,829.81
(+) DEPOSITOS.	113,912.31
(-) CHEQUES O TRASNFERENCIAS	
(-) COMISION	0.00
(-) CHEQUE DE CAJA	

SALDO CHEQUERA	134,742.12
----------------	------------

SALDO BANCOS	134,742.12
--------------	------------

A T E N T A M E N T E
CD. TUXPAN, JALISCO 31 DE OCTUBRE DEL 2014.
SUFRAGIO EFECTIVO NO REELECCION



Sello Hacienda Publica
Municipal

LIC JOSE LUIS CARDENAS IBAÑEZ
Encargado de Hacienda Publica Municipal.

000075

Depto.	Realizo	Reviso	Autorizo	Observaciones
EGRESOS	atv	ATV	JLCI	

Cuenta	Nombre	Concepto	Referencia	Cargos	Abonos	Saldo Inicial
Fecha	Tipo	Número				Saldo
1112-048-000-000		Banamex cta. casas camino real			Saldo inicial :	20,829.81
31/Oct/2014	Ingresos	29 ABONOS BENEFICIARIOS CA..	DEP OCT	113,912.31		134,742.12
			Total:	113,912.31	0.00	134,742.12
Total:				113,912.31	0.00	134,742.12

000076

Suc. 401 TUXPAN JAL
 PORTAL MORELOS # 10
 CENTRO

0001166



MUNICIPIO DE TUXPAN JALISCO
 CLL PORTAL HIDALGO 7
 TUXPAN CH
 49800 TUXPAN, JAL C.R.49801

CUENTA DE CHEQUES MONEDA NACIONAL	
GAT	No Aplica
Interés Aplicable o Rendimientos	No Aplica
Comisiones efectivamente cobradas	\$0.00

La fecha de corte es la indicada después de la leyenda "ESTADO DE CUENTA AL".
 Salvo que expresamente se determine otra moneda, todas las cifras contenidas
 en el estado de cuenta se encuentran denominadas en Pesos Moneda Nacional.

Su estado de cuenta contiene Información de los siguientes productos y servicios:

RESUMEN GENERAL

PRODUCTO/SERVICIO	CONTRATO	SALDO ANTERIOR	SALDO AL 31/OCT/2014
Cuenta de Cheques Moneda Nacional	7911399726	\$20,829.81	\$134,742.12
CLABE Interbancaria	002404700408955800		

CUENTA DE CHEQUES MONEDA NACIONAL

RESUMEN DEL: 01/OCT/2014 AL 31/OCT/2014

CONTRATO	7911399726
Saldo Anterior	\$20,829.81
(+) 199 Depósitos	\$113,912.31
(-) 0 Retiros	\$0.00
SALDO AL 31 DE OCTUBRE DE 2014	\$134,742.12

Saldo Promedio	\$56,789.53
Días Transcurridos	31
Cheques Girados	0
Cheques Exentos	0

RESUMEN POR MEDIOS DE ACCESO

	RETIROS	DEPOSITOS
Cheques 7004 895580	\$0.00	\$113,912.31

DETALLE DE OPERACIONES

FECHA	CONCEPTO	RETIROS	DEPOSITOS	SALDO
	SALDO ANTERIOR			20,829.81
02 OCT	DEPOSITO EFECTIVO SUC. TUXPAN			
	JAL		450.00	
02 OCT	DEPOSITO EFECTIVO SUC. TUXPAN			
	JAL		393.60	21,673.41
03 OCT	DEPOSITO EFECTIVO SUC. TUXPAN			
	JAL		1,207.50	22,880.91
06 OCT	DEPOSITO EFECTIVO SUC. TUXPAN			
	JAL		402.50	23,283.41
07 OCT	DEPOSITO EFECTIVO SUC. TUXPAN			
	JAL		402.46	23,685.87
09 OCT	DEPOSITO EFECTIVO SUC. TUXPAN			
	JAL		500.00	
09 OCT	DEPOSITO EFECTIVO SUC. TUXPAN			
	JAL		395.00	000077

MUNICIPIO DE TUXPAN JALISCO
DETALLE DE OPERACIONES

FECHA	CONCEPTO	RETIROS	DEPOSITOS	SALDO
	JAL		500.00	
17 OCT	DEPOSITO EFECTIVO SUC. TUXPAN			
	JAL		393.50	
17 OCT	DEPOSITO EFECTIVO SUC. TUXPAN			
	JAL		402.50	
17 OCT	DEPOSITO EFECTIVO SUC. TUXPAN			
	JAL		405.00	39,211.00
20 OCT	DEPOSITO EFECTIVO SUC. TUXPAN			
	JAL		402.50	
20 OCT	DEPOSITO EFECTIVO SUC. TUXPAN			
	JAL		402.50	
20 OCT	DEPOSITO EFECTIVO SUC. TUXPAN			
	JAL		402.50	
20 OCT	DEPOSITO EFECTIVO SUC. TUXPAN			
	JAL		402.50	
20 OCT	DEPOSITO EFECTIVO SUC. TUXPAN			
	JAL		449.36	
20 OCT	DEPOSITO EFECTIVO SUC. TUXPAN			
	JAL		449.36	
20 OCT	DEPOSITO EFECTIVO SUC. TUXPAN			
	JAL		449.36	
20 OCT	DEPOSITO EFECTIVO SUC. TUXPAN			
	JAL		449.36	
20 OCT	DEPOSITO EFECTIVO SUC. TUXPAN			
	JAL		400.00	
20 OCT	DEPOSITO EFECTIVO SUC. TUXPAN			
	JAL		402.50	
20 OCT	DEPOSITO EFECTIVO SUC. TUXPAN			
	JAL		2,000.00	
20 OCT	DEPOSITO EFECTIVO SUC. TUXPAN			
	JAL		400.00	
20 OCT	DEPOSITO EFECTIVO SUC. TUXPAN			
	JAL		402.50	
20 OCT	DEPOSITO EFECTIVO SUC. TUXPAN			
	JAL		402.50	
20 OCT	DEPOSITO EFECTIVO SUC. TUXPAN			
	JAL		402.50	
20 OCT	DEPOSITO EFECTIVO SUC. TUXPAN			
	JAL		402.50	
20 OCT	DEPOSITO EFECTIVO SUC. TUXPAN			
	JAL		402.50	
20 OCT	DEPOSITO EFECTIVO SUC. TUXPAN			
	JAL		402.50	
20 OCT	DEPOSITO EFECTIVO SUC. TUXPAN			
	JAL		404.00	
20 OCT	DEPOSITO EFECTIVO SUC. TUXPAN			
	JAL		402.50	
20 OCT	DEPOSITO EFECTIVO SUC. TUXPAN			
	JAL		402.50	
20 OCT	DEPOSITO EFECTIVO SUC. TUXPAN			
	JAL		402.50	
20 OCT	DEPOSITO EFECTIVO SUC. TUXPAN			
	JAL		404.00	
20 OCT	DEPOSITO EFECTIVO SUC. TUXPAN			
	JAL		404.00	
20 OCT	DEPOSITO EFECTIVO SUC. TUXPAN			
	JAL		402.50	
20 OCT	DEPOSITO EFECTIVO SUC. TUXPAN			
	JAL		402.50	

000072

DETALLE DE OPERACIONES

FECHA	CONCEPTO	RETIROS	DEPOSITOS	SALDO
22 OCT	JAL DEPOSITO EFECTIVO SUC. TUXPAN		402.50	
22 OCT	JAL DEPOSITO EFECTIVO SUC. TUXPAN		402.50	
22 OCT	JAL DEPOSITO EFECTIVO SUC. TUXPAN		500.00	
22 OCT	JAL DEPOSITO EFECTIVO SUC. TUXPAN		1,610.00	
22 OCT	JAL DEPOSITO EFECTIVO SUC. TUXPAN		4,830.00	
22 OCT	JAL DEPOSITO EFECTIVO SUC. TUXPAN		402.50	
22 OCT	JAL DEPOSITO EFECTIVO SUC. TUXPAN		1,683.32	
22 OCT	JAL DEPOSITO EFECTIVO SUC. TUXPAN		450.00	
22 OCT	JAL DEPOSITO EFECTIVO SUC. TUXPAN		450.00	
22 OCT	JAL DEPOSITO EFECTIVO SUC. TUXPAN		450.00	
22 OCT	JAL DEPOSITO EFECTIVO SUC. TUXPAN		450.00	
22 OCT	JAL DEPOSITO EFECTIVO SUC. TUXPAN		450.00	
22 OCT	JAL DEPOSITO EFECTIVO SUC. TUXPAN		402.50	
22 OCT	JAL DEPOSITO EFECTIVO SUC. TUXPAN		402.50	
22 OCT	JAL DEPOSITO EFECTIVO SUC. TUXPAN		402.50	
22 OCT	JAL DEPOSITO EFECTIVO SUC. TUXPAN		402.50	
22 OCT	JAL DEPOSITO EFECTIVO SUC. TUXPAN		402.50	
22 OCT	JAL DEPOSITO EFECTIVO SUC. TUXPAN		402.50	
22 OCT	JAL DEPOSITO EFECTIVO SUC. TUXPAN		2,412.00	
22 OCT	JAL DEPOSITO EFECTIVO SUC. TUXPAN		402.50	
22 OCT	JAL DEPOSITO EFECTIVO SUC. TUXPAN		402.50	
22 OCT	JAL DEPOSITO EFECTIVO SUC. TUXPAN		449.36	82,094.98
23 OCT	JAL DEPOSITO EFECTIVO SUC. TUXPAN		3,000.00	
23 OCT	JAL DEPOSITO EFECTIVO SUC. TUXPAN		4,800.00	
23 OCT	JAL DEPOSITO EFECTIVO SUC. TUXPAN		402.50	
23 OCT	JAL DEPOSITO EFECTIVO SUC. TUXPAN		452.00	
23 OCT	JAL DEPOSITO EFECTIVO SUC. TUXPAN		393.58	000079
23 OCT	JAL DEPOSITO EFECTIVO SUC. TUXPAN		402.50	
23 OCT	JAL DEPOSITO EFECTIVO SUC. TUXPAN		402.50	
24 OCT	JAL DEPOSITO EFECTIVO SUC. TUXPAN		402.50	92,350.56
24 OCT	JAL DEPOSITO EFECTIVO SUC. TUXPAN		643.56	
24 OCT	JAL DEPOSITO EFECTIVO SUC. TUXPAN		402.50	



7 de 10



Banamex

MUNICIPIO DE TUXPAN JALISCO

ESTADO DE CUENTA AL 31 DE OCTUBRE DE 2014
CLIENTE: 72087170
Página: 9 de 10

CADENA ORIGINAL DEL COMPLEMENTO DE CERTIFICACIÓN DEL SAT

||1.0|D147443B-AE54-458B-B84C-D6D1D4A826B2|2014-11-02T17:40:56|RMtajsBoYnaWd7eb/t+X1AIBK+AlqiUEC1LUNkujYXGhtGSdbwd/ol8OeoETBPJ1d+tAtoWcgIfX0gMRNkpfvfJz9mUi7+or8CmSOUfAYazVapsXOPcIH
D2kHtDc5TbmTyobR2wFWNn2Txxk/B5vE4wxD1PPZG1Gq1Z0R4hXTZA=|00001000000300627194|pPDJeQXy4KGTH
DR+vBdyRhEDZvtOjnUsfFXhflQbwnWzsb1hjsirVFmX9JCOWv17Bt0dt3WLB+GMFMh+JOpn5jOEVS8i8+sOJUioUgs
71qGykI5y+nGZ/diJt1fMEXET3/itUCqUnk8tCrwS0Bk30+RKJ9P9CdYcCRcnmwBFd18=||

UUID D147443B-AE54-458B-B84C-D6D1D4A826B2
FECHA 2014-11-02
RFC MTU850101G74



SELLO DIGITAL DEL EMISOR

RMtajsBoYnaWd7eb/t+X1AIBK+AlqiUEC1LUNkujYXGhtGSdbwd/ol8OeoETB
PJ1d+tAtoWcgIfX0gMRNkpfvfJz9mUi7+or8CmSOUfAYazVapsXOPcIHD2kHt
Dc5TbmTyobR2wFWNn2Txxk/B5vE4wxD1PPZG1Gq1Z0R4hXTZA=

SELLO DIGITAL SAT

pPDJeQXy4KGTHDR+vBdyRhEDZvtOjnUsfFXhflQbwnWzsb1hjsirVFmX9JCOW
v17Bt0dt3WLB+GMFMh+JOpn5jOEVS8i8+sOJUioUgs71qGykI5y+nGZ/diJt1
fMEXET3/itUCqUnk8tCrwS0Bk30+RKJ9P9CdYcCRcnmwBFd18=

"ESTE DOCUMENTO ES UNA REPRESENTACIÓN IMPRESA DE UN CFDI"

Banco Nacional de México, S.A., integrante del Grupo Financiero Banamex. BNM840515VBI Isabel la Católica número 44, Colonia Centro, Delegación Cuauhtémoc, 06000 México D.F. Tel. 1226-8867

Banamex Resuelve

Segmento Corporativo, Empresarial y Gobierno

Cd. de México: 55 22 26 1111, del Interior de la República: 01 800 111 1122

EU y Canadá: 1 855 295 7093. Horario: De lunes a sábado de 07:00 a 21:00 horas

Correo Electrónico: resuelve@banamex.com

Banamex Resuelve PYMES

Segmento Pequeña y Mediana Empresa (PYME) y Sucursal

Cd. de México: 55 12 26 88 67, del Interior de la República: 01 800 111 2020

Horarios: De lunes a sábado de 07:00 a 21 horas, domingos de 09:00 a 16:30 horas

Correo electrónico: resuelvepymes@banamex.com

IMPORTANTE:

- Si desea realizar una aclaración sobre su estado de cuenta, tiene 90 días naturales posteriores al corte del mismo. Para ello, por favor llame a la Unidad Especializada Banamex.
- Incumplir sus obligaciones le puede generar comisiones.

CONDUSEF Centro de Atención Telefónica: 53-40-09-99 ó 01-800-999-8080

Para consultar información sobre comisiones con fines informativos y de comparación, ingrese a www.condusef.gob.mx



INSTITUTO
PARA LA
PROTECCIÓN
AL AHORRO
BANCARIO

El IPAB garantiza el pago hasta
400 mil Unidades de Inversión (UDIs)
por persona, por banco, de las
obligaciones garantizadas.

LEY FEDERAL DE PROTECCIÓN DE DATOS PERSONALES EN POSESIÓN DE LOS PARTICULARES

En Banamex sus datos están protegidos, consulte el aviso de privacidad correspondiente
en www.banamex.com/avisodeprivacidad o en la sucursal de su preferencia.

000081

**HACIENDA PUBLICA MUNICIPAL
TUXPAN JALISCO**

CONCILIACION BANCARIA.

Correspondiente al Periodo
Banco: BANAMEX
CTA. 7006-1328554

1RO. AL 31 DE OCTUBRE 2014

FORTALECIMIENTO MPAL. 2014

SALDO ANTERIOR CHEQUERA	2,133,491.40
(+) DEPOSITOS	1,474,573.15
(-) CHEQUES EXPEDIDOS	1,133,215.94
(-) COMISIONES	316.68
SALDO CHEQUERA	2,474,531.93
(+) CHEQUES NO COBRADOS	98,748.49
(-) DEPOSITOS NO CONSIDERADOS	250.32
SALDO BANCOS	2,573,030.10



Sello Hacienda Publica
Municipal

L.C.P. Jose Luis Cardenas Ibañez
ENCARGADO DE HACIENDA MUNICIPAL

Realizo	Reviso	Autorizo	Observaciones
RMM	JLCI		000082

Suc. 401 TUXPAN JAL
 PORTAL MORELOS # 10
 CENTRO

0001177



MUNICIPIO DE TUXPAN JALISCO
 CLL PORTAL HIDALGO 7
 TUXPAN CH
 49800 TUXPAN, JAL C.R.49801

CUENTA DE CHEQUES MONEDA NACIONAL	
GAT	No Aplica
Interés Aplicable o Rendimientos	No Aplica
Comisiones efectivamente cobradas	\$273.00

La fecha de corte es la indicada después de la leyenda "ESTADO DE CUENTA AL".
 Salvo que expresamente se determine otra moneda, todas las cifras contenidas
 en el estado de cuenta se encuentran denominadas en Pesos Moneda Nacional.

Su estado de cuenta contiene información de los siguientes productos y servicios:

RESUMEN GENERAL

PRODUCTO/SERVICIO	CONTRATO	SALDO ANTERIOR	SALDO AL 31/OCT/2014
Cuenta de Cheques Moneda Nacional	7948956605	\$2,213,814.26	\$2,573,030.10
CLABE Interbancaria	002404700613285543		

CUENTA DE CHEQUES MONEDA NACIONAL

RESUMEN DEL: 01/OCT/2014 AL 31/OCT/2014

CONTRATO	7948956605	
Saldo Anterior		\$2,213,814.26
(+) 2 Depósitos		\$1,474,322.83
(-) 36 Retiros		\$1,115,106.99
SALDO AL 31 DE OCTUBRE DE 2014		\$2,573,030.10

Saldo Promedio	\$1,866,699.82
Días Transcurridos	31
Cheques Girados	21
Cheques Exentos	0

RESUMEN POR MEDIOS DE ACCESO

Cheques 7006 1328554

RETIROS	DEPOSITOS
\$1,115,106.99	\$1,474,322.83

DETALLE DE OPERACIONES

FECHA	CONCEPTO	RETIROS	DEPOSITOS	SALDO
	SALDO ANTERIOR			2,213,814.26
03 OCT	PAGO A TERCEROS REF.			
	0014100300065132 MUNICIPIO DE TUXPAN JALISCO AL BENEF			
	OSVALDO GASTON CHAVEZ VIDAL SU REF.0000065132 MUNICIPIO DE TUXPAN JALISCO			
	00005256781400883596	800.00		
03 OCT	COBRO DE CHEQUE NUMERO 127	1,050.00		2,211,964.26
06 OCT	COBRO DE CHEQUE NUMERO 216	20,272.00		2,191,692.26
	012 0120833 7830 0125313 7830 04320501			
07 OCT	PAGO INTERBANCARIO REF			
	0014100700075511 A BANCO BANCOMER AL BENEF.			
	TRACTOPARTES MARVIC SA DE CV			

DETALLE DE OPERACIONES

FECHA	CONCEPTO	RETIROS	DEPOSITOS	SALDO
	CASH0100141031095355		1,474,265.32	
31 OCT	NUMERO DE CHEQUES EXENTOS			
31 OCT	COMISION POR 21 CHEQUES			
	GIRADOS	273.00		
31 OCT	IVA COMISION CHEQUE GIRADO	43.68		2,573,030.10

SALDO MINIMO REQUERIDO

Saldo mínimo requerido para evitar la comisión por Manejo de Cuenta: \$10,000.00

COMISIONES COBRADAS

COMISIONES COBRADAS EN EL PERIODO 273.00

Cobranza Electrónica PEMEX de Banamex te permite realizar tus pagos de forma segura y sin costo.

Acude con tu Ejecutivo de cuenta para conocer más sobre este servicio o consulta www.banamex.com Empresas y Corporativo/Servicios/Cash Management/Pagos/ PEMEX Refinación ó PEMEX Gas

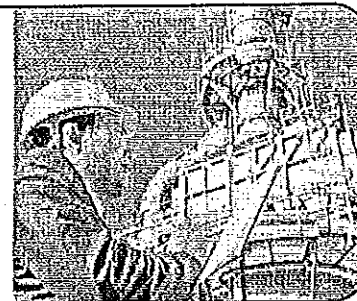
CADENA ORIGINAL DEL COMPLEMENTO DE CERTIFICACIÓN DEL SAT

```

111.0|034133A4-007D-4588-893C-7A6BCE37D1B5|2014-11-02T17:40:56|M5xR12JUWxxR8YLUTHkhhLp1r5M
XOFxTID93BjY9ERfD7S3EPVJ2gi9czYAcCJIHlwtg5A5ifa4oXmbF0n2JrLNI4Lj1K2cvQJeu1VuqWBH5bjIDG3AZ
MAUFSSCNHrYt2cTTM7OVrHtRCKn4Ag320cxehZNOEuM7W0aEAmXtrI=|00001000000300627194|magUQ/W96svmM
NoUeS75Q2PfcOeVZKWLPeLT8/Y1kV54co0Cf+RdvCAOe/O9ABKViygyF5vkzfYd9176kYdmV7281tvmSXXK+JOXL/2
rxEK6A94ga8S2eAJC3Puxd8vijC8PrxKfWE1Am7FMWoD6Vki7/B9BnbUHAM2eYm1mD4s=|

```

UUID 034133A4-007D-4588-893C-7A6BCE37D1B5

FECHA 2014-11-02

RFC MTU850101G74

SELLO DIGITAL DEL EMISOR

```

M5xR12JUWxxR8YLUTHkhhLp1r5MXOFxTID93BjY9ERfD7S3EPVJ2gi9czYAcC
JIHlwtg5A5ifa4oXmbF0n2JrLNI4Lj1K2cvQJeu1VuqWBH5bjIDG3AZMAUFSS
CNHrYt2cTTM7OVrHtRCKn4Ag320cxehZNOEuM7W0aEAmXtrI=

```

SELLO DIGITAL SAT

```

magUQ/W96svmMNoUeS75Q2PfcOeVZKWLPeLT8/Y1kV54co0Cf+RdvCAOe/O9A
BKViygyF5vkzfYd9176kYdmV7281tvmSXXK+JOXL/2rxEK6A94ga8S2eAJC3P
uxd8vijC8PrxKfWE1Am7FMWoD6Vki7/B9BnbUHAM2eYm1mD4s=

```

"ESTE DOCUMENTO ES UNA REPRESENTACIÓN IMPRESA DE UN CFDI"

000084



BancaNet Empresarial Móvil

Administración y control básico de su empresa de primera mano

Solo Banamex pone en sus manos la primera aplicación en México dedicada exclusivamente al mundo de los negocios. Con esta herramienta usted podrá realizar:

- Consulta de saldos
- Liberación de pagos individuales
- Localización de sucursales y cajeros Banamex
- Contacto con Centro de Atención Banamex Resuelve

¡Descárguela ya!



www.banamex.com/bnemovil

130
AÑOS
CON MÉXICO



Banamex
El Banco Nacional de México

Para Mayor Información comunícale a nuestro centro de atención Banamex Resuelve Segmento Corporativo, Empresarial y Gobierno: De la Cd. de México: 2226 1111 Del interior sin costo: 01 800 111 1122 EUA y Canadá: 1 855 295 7093. Atención de lunes a sábado, de 7 a 21 h. El app BancaNet Empresarial Móvil no tiene costo adicional, para poder utilizarlo basta con tener contratado y firmado el contrato de BancaNet Empresarial. Consulta condiciones de contratación en www.banamex.com

000085

Cuenta	Fecha	Tipo	Número	Nombre	Concepto	Referencia	Cargos	Abonos	Saldo Inicial	Saldo
1112-053-000-000				Banamex Cta.7006-1328554 Fort.2014				Saldo inicial :	2,133,491.40	
02/Oct/2014	Egresos	332	CANCELADO.	CH.-218				0.00	2,133,491.40	
03/Oct/2014	Egresos	367	DIFEREN.TRANSF.GASTON C..	DEPOSITO		57.51			2,133,548.91	
03/Oct/2014	Egresos	367	OSVALDO GASTON CHAVEZ ..	TRANSFER..				800.00	2,132,748.91	
07/Oct/2014	Egresos	368	TRACTOPARTES MARVIC S.A ..	TRANSFER..				22,040.00	2,110,708.91	
08/Oct/2014	Egresos	369	MARCO ANTONIO SANDOVAL ..	CH.-219				789.98	2,109,918.93	
08/Oct/2014	Egresos	370	SERV.ANALISIS CLINICOS PE..	CH.-220				1,676.20	2,108,242.73	
08/Oct/2014	Egresos	371	JOSE DE JESUS GUZMAN LA..	CH.-221				5,600.00	2,102,642.73	
08/Oct/2014	Egresos	372	JUAN JOSE PATRICIO HERNA..	CH.-222				4,651.65	2,097,991.08	
10/Oct/2014	Egresos	366	DEVOR DIAGNOSTICOS S.A D..	CH.-224				40,020.00	2,057,971.08	
10/Oct/2014	Egresos	373	DEP.DIFEREN.J.CARLOS CAR..	DEPOSITO		250.32			2,058,221.40	
10/Oct/2014	Egresos	373	JUAN CARLOS CARDENAS VA..	CH.-223				3,000.00	2,055,221.40	
10/Oct/2014	Egresos	374	SERGIO IGNACIO ZAMORA VA..	TRANSFER..				4,400.00	2,050,821.40	
14/Oct/2014	Egresos	375	RIGOBERTO DELGADO JIMEN..	CH.-225				8,700.00	2,042,121.40	
15/Oct/2014	Egresos	306	BANAMEX S.A	BANCO				249,565.86	1,792,555.54	
15/Oct/2014	Egresos	306	BANAMEX S.A	BANCO				59,525.97	1,733,029.57	
15/Oct/2014	Egresos	306	NOSOTROS MISMOS.	BANCO				18,470.69	1,714,558.88	
15/Oct/2014	Egresos	322	MUNICIPIO DE TUXPAN JALIS..	TRANSFER..				6,964.00	1,707,594.88	
16/Oct/2014	Egresos	328	MUNICIPIO DE TUXPAN JALIS..	TRANSFER..				107,748.58	1,599,846.30	
16/Oct/2014	Egresos	376	TELEFONOS DE MEXICO S.A ..	TRANSFER				3,550.00	1,596,296.30	
20/Oct/2014	Egresos	377	LOURDES LUCINA SOTO BER..	CH.-227				20,000.00	1,576,296.30	
20/Oct/2014	Egresos	378	SUPER SERVICIO TUXPAN S...	CH.-229				6,000.00	1,570,296.30	
21/Oct/2014	Egresos	301	NOSOTROS MISMOS.	CH.-230				7,562.00	1,562,734.30	
24/Oct/2014	Egresos	302	COMISION FEDERAL DE ELEC..	CH.-231				4,448.00	1,558,286.30	
24/Oct/2014	Egresos	379	SUPER SERVICIO TUXPAN S...	CH.-232				4,000.00	1,554,286.30	
27/Oct/2014	Ingresos	37	DEPTO. FORTA. MPAL. OCTU..	DEPOSITO		1,474,265.32			3,028,551.62	
29/Oct/2014	Egresos	307	BANAMEX S.A	BANCO				243,389.18	2,785,162.44	
29/Oct/2014	Egresos	307	BANAMEX S.A	BANCO				59,525.97	2,725,636.47	
29/Oct/2014	Egresos	307	NOSOTROS MISMOS.	BANCO				19,281.66	2,706,354.81	
29/Oct/2014	Egresos	323	MUNICIPIO DE TUXPAN JALIS..	TRANSFER..				5,964.00	2,700,390.81	
30/Oct/2014	Egresos	309	ROSA ISELA REYES DE LA M..	CH.-234				1,150.00	2,699,240.81	
30/Oct/2014	Egresos	310	ADAN GABRIEL MONTAÑO GA..	CH.-235				4,978.00	2,694,262.81	
30/Oct/2014	Egresos	311	QUALITAS CIA. DE SEGUROS ..	CH.-236				14,278.08	2,679,984.73	
30/Oct/2014	Egresos	312	RAUL CARDENAS TIRADO.	CH.-237				2,530.00	2,677,454.73	
30/Oct/2014	Egresos	313	ALICIA ROSALES REYES.	CH.-238				1,039.00	2,676,415.73	
30/Oct/2014	Egresos	314	YUSVI ELIZABETH FARIAS CO..	CH.-239				1,100.00	2,675,315.73	
30/Oct/2014	Egresos	315	EDUARDO PEREZ MONTAÑO.	CH.-240				650.00	2,674,665.73	
30/Oct/2014	Egresos	316	RIGOBERTO DELGADO JIMEN..	CH.-241				9,948.80	2,664,716.93	
30/Oct/2014	Egresos	317	SUPER SERVICIO TUXPAN S...	CH.-242				32,917.01	2,631,799.92	
30/Oct/2014	Egresos	319	MTTO.Y REFACC.VEHIC.SEG...	CH.-243				1,040.60	2,630,759.32	
30/Oct/2014	Egresos	320	SILVESTRE BERNAL FLORES.	CH.-244				5,800.00	2,624,959.32	
30/Oct/2014	Egresos	321	LARIOS TOURS S.A DE C.V.	CH.-245				8,932.00	2,616,027.32	
30/Oct/2014	Egresos	329	MUNICIPIO DE TUXPAN JALIS..	TRANSFER..				110,299.27	2,505,728.05	
30/Oct/2014	Egresos	330	MUNICIPIO DE TUXPAN JALIS..	TRANSFER..				30,879.44	2,474,848.61	
30/Oct/2014	Egresos	380	CANCELADO.	CH.-234				0.00	2,474,848.61	
30/Oct/2014	Egresos	381	CANCELADO.	CH.-236				0.00	2,474,848.61	
30/Oct/2014	Egresos	382	CANCELADO.	CH.-237				0.00	2,474,848.61	
30/Oct/2014	Egresos	383	BANAMEX S.A	BANCO				316.68	2,474,531.93	
Total:							1,474,573.15	1,133,532.62	2,474,531.93	

Total: 1,474,573.15 1,133,532.62 2,474,531.93

000086

**HACIENDA PUBLICA MUNICIPAL
TUXPAN JALISCO**

CONCILIACION BANCARIA.

Correspondiente al Periodo 1RO. AL 31 DE OCTUBRE 2014
 Banco: BANAMEX
 CTA. 7006-358530 INFRAESTRUCTURA MPAL. 2014.

SALDO ANTERIOR CHEQUERA	4,858,603.28
(+) DEPOSITOS	855,451.58
(-) CHEQUES EXPEDIDOS	259,033.76
(-) COMISIONES	165.88
SALDO CHEQUERA	5,454,855.22

(+) CHEQUES NO COBRADOS	672.00
(-) DEPOSITOS NO CONSIDERADOS	
SALDO BANCOS	5,455,527.22



Sello Hacienda Publica
Municipal

L.C.P. Jose Luis Cardenas Ibañez
ENCARGADO DE HACIENDA MUNICIPAL

Realizo	Reviso	Autorizo	Observaciones
RMM	JLCI		

000087

Suc. 401 TUXPAN JAL
PORTAL MORELOS # 10
CENTRO

0001176



MUNICIPIO DE TUXPAN JALISCO
CLL PORTAL HIDALGO 7
TUXPAN CH
49800 TUXPAN, JAL C.R.49801

CUENTA DE CHEQUES MONEDA NACIONAL	
GAT	No Aplica
Interés Aplicable o Rendimientos	No Aplica
Comisiones efectivamente cobradas	\$143.00

La fecha de corte es la indicada después de la leyenda "ESTADO DE CUENTA AL".
Salvo que expresamente se determine otra moneda, todas las cifras contenidas
en el estado de cuenta se encuentran denominadas en Pesos Moneda Nacional.

Su estado de cuenta contiene información de los siguientes productos y servicios:

RESUMEN GENERAL			
PRODUCTO/SERVICIO	CONTRATO	SALDO ANTERIOR	SALDO AL 31/OCT/2014
Cuenta de Cheques Moneda Nacional	7948947463	\$4,862,175.28	\$5,455,527.22
CLABE Interbancaria	002404700603585305		

CUENTA DE CHEQUES MONEDA NACIONAL

RESUMEN DEL: 01/OCT/2014 AL 31/OCT/2014

CONTRATO 7948947463
Saldo Anterior \$4,862,175.28
(+) 1 Depósito \$855,451.58
(-) 16 Retiros \$262,099.64
SALDO AL 31 DE OCTUBRE DE 2014 \$5,455,527.22

Saldo Promedio \$4,827,697.74
Días Transcurridos 31
Cheques Girados 11
Cheques Exentos 0

RESUMEN POR MEDIOS DE ACCESO	RETIROS	DEPOSITOS
Cheques 7006 358530	\$262,099.64	\$855,451.58

DETALLE DE OPERACIONES

FECHA	CONCEPTO	RETIROS	DEPOSITOS	SALDO
	SALDO ANTERIOR			4,862,175.28
03 OCT	COBRO DE CHEQUE NUMERO 106	✓ 2,900.00		
03 OCT	COBRO DE CHEQUE NUMERO 112	12,050.00	✓	4,847,225.28
10 OCT	COBRO DE CHEQUE NUMERO 116	10,500.00	✓	4,836,725.28
16 OCT	COBRO DE CHEQUE NUMERO 113	754.22	✓	4,835,971.06
	072 0296280 0000 00000000 0000 04320504			
17 OCT	COBRO DE CHEQUE NUMERO 118	19,120.00	✓	4,816,851.06
22 OCT	PAGO A TERCEROS REF.			
	0014102200073687 MUNICIPIO DE TUXPAN JALISCO AL BENEF			
	INDUSTRIAL GARMISA SA DE CV SU			
	REF.0000073687 MUNICIPIO DE TUXPAN JALISCO			
	00000000000007555856	5,800.00	✓	
22 OCT	PAGO A TERCEROS REF.			

000088

CADENA ORIGINAL DEL COMPLEMENTO DE CERTIFICACIÓN DEL SAT

||1.0|AA71EC4E-B6A0-4D62-9E2E-D41951ECA96A|2014-11-02T17:40:56|Qmc0Wge7OuqQqE66DIIr9h4xNEw0WX3rtmcICSztvWMjTtY9QPkDJ/NVwuh7YzGzRM141utJ3nGewgerBXXUoNr8fB4hSTPMnVqXP4So2+nMYiC0xGQEd7G74weKcFG2epnFa3rabL7Esqjgr+FuPXVhyH7+D+y5xmZZJk4b7ec=|00001000000300627194|KNMtrvRrch/vkT09/Tmaek/tTqStMnylG5KJr9MfrQkEQW/qm8dVgnBBjncDCXcXr9yukMOYQcuFrK4rTOYmOb4gwh1yeaMBqEM925KofHu8fS7QJl1UDrnrEJRP7D0WJgLTpU0Q6mCFM1TPqS9VnEQVJnG1wBe/DHXW09/Cis=||

UUID AA71EC4E-B6A0-4D62-9E2E-D41951ECA96A

FECHA 2014-11-02

RFC MTU850101G74

SELLO DIGITAL DEL EMISOR

Qmc0Wge7OuqQqE66DIIr9h4xNEw0WX3rtmcICSztvWMjTtY9QPkDJ/NVwuh7YzGzRM141utJ3nGewgerBXXUoNr8fB4hSTPMnVqXP4So2+nMYiC0xGQEd7G74weKcFG2epnFa3rabL7Esqjgr+FuPXVhyH7+D+y5xmZZJk4b7ec=

SELLO DIGITAL SAT

KNMtrvRrch/vkT09/Tmaek/tTqStMnylG5KJr9MfrQkEQW/qm8dVgnBBjncDCXcXr9yukMOYQcuFrK4rTOYmOb4gwh1yeaMBqEM925KofHu8fS7QJl1UDrnrEJRP7D0WJgLTpU0Q6mCFM1TPqS9VnEQVJnG1wBe/DHXW09/Cis=

"ESTE DOCUMENTO ES UNA REPRESENTACIÓN IMPRESA DE UN CFDI"

Banco Nacional de México, S.A., integrante del Grupo Financiero Banamex. BNIM840515VDI Isabel la Católica número 44, Colonia Centro, Delegación Cuauhtémoc, 06000 México D.F. Tel. 1226-8867

Banamex Resuelve
Segmento Corporativo, Empresarial y Gobierno
Cd. de México: 55 22 26 1111, del Interior de la República: 01 800 111 1122

EUA y Canadá: 1 855 295 7093. Horario: De lunes a sábado de 07:00 a 21:00 horas

Correo Electrónico: resuelve@banamex.com

Banamex Resuelve PyMEs
Segmento Pequeña y Mediana Empresa (PYME) y Sucursal
Cd. de México: 55 12 26 88 67, del Interior de la República: 01 800 111 2020

Horarios: De lunes a sábado de 07:00 a 21 horas, domingos de 09:00 a 16:30 horas

Correo electrónico: resuelvepymes@banamex.com

IMPORTANTE:

- Si desea realizar una aclaración sobre su estado de cuenta, tiene 90 días naturales posteriores al corte del mismo. Para ello, por favor llame a la Unidad Especializada Banamex.
- Incumplir sus obligaciones le puede generar comisiones.

CONDUSEF Centro de Atención Telefónica: 53-40-09-99 ó 01-800-999-8080

Para consultar información sobre comisiones con fines informativos y de comparación, ingrese a www.condusef.gob.mx

**INSTITUTO
PARA LA
PROTECCIÓN
AL AHORRO
BANCARIO**

El IPAB garantiza el pago hasta 400 mil Unidades de Inversión (UDIs) por persona, por banco, de las obligaciones garantizadas.

LEY FEDERAL DE PROTECCIÓN DE DATOS PERSONALES EN POSESIÓN DE LOS PARTICULARES

En Banamex sus datos están protegidos, consulte el aviso de privacidad correspondiente en www.banamex.com/aviso-de-privacidad o en la sucursal de su preferencia.

000089

Cuenta	Fecha	Tipo	Número	Nombre	Concepto	Referencia	Cargos	Abonos	Saldo Inicial	Saldo
1112-054-000-000				Banamex Cta.7006-358530	Infra.2014.			Saldo inicial :	4,858,603.28	
03/Oct/2014	Egresos	384	NOSOTROS MISMOS.	L.RAYA				12,050.00	4,846,553.28	
03/Oct/2014	Egresos	385	RAMIRO OCHOA CUADRA	CH.-113				754.22	4,845,799.06	
09/Oct/2014	Egresos	386	MATERIALES PARA CONSTRU..	CH.-115				52,133.36	4,793,665.70	
09/Oct/2014	Egresos	387	INES CAROLINA ANTILLON M..	CH.-114				4,547.20	4,789,118.50	
09/Oct/2014	Egresos	392	NOSOTROS MISMOS.	CH.-118				19,120.00	4,769,998.50	
10/Oct/2014	Egresos	388	NOSOTROS MISMOS.	CH.-116				10,500.00	4,759,498.50	
16/Oct/2014	Egresos	389	MATERIALES PARA CONSTRU..	CH.-117				23,438.98	4,736,059.52	
22/Oct/2014	Egresos	390	INDUSTRIAL GARMISA S.A DE..	TRANSFER..				5,800.00	4,730,259.52	
22/Oct/2014	Egresos	391	INDUSTRIAL GARMISA S.A DE..	TRANSFER..				25,520.00	4,704,739.52	
22/Oct/2014	Egresos	393	BOMBAS SERVICIOS Y REPA..	TRANSFER..				1,740.00	4,702,999.52	
24/Oct/2014	Egresos	304	NOSOTROS MISMOS.	CH.-119				18,030.00	4,684,969.52	
27/Oct/2014	Ingresos	37	DEPTO. INFRA. SOC. MPAL. O..	DEPOSITO		855,451.58			5,540,421.10	
30/Oct/2014	Egresos	318	JESUS ARMANDO GARCIA CA..	CH.-120				73,800.00	5,466,621.10	
30/Oct/2014	Egresos	394	NOSOTROS MISMOS.	L.RAYA				11,600.00	5,455,021.10	
31/Oct/2014	Egresos	395	BANAMEX S.A	DIVERSA				165.88	5,454,855.22	
Total:							855,451.58	259,199.64	5,454,855.22	
Total:							855,451.58	259,199.64	5,454,855.22	

000090

**HACIENDA PUBLICA MUNICIPAL
TUXPAN JALISCO**

CONCILIACION BANCARIA.

Correspondiente al Periodo 1RO. AL 30 DE OCTUBRE 2014
 Banco: BANAMEX
 CTA. 7003-3909584 FORTALECIMIENTO MPAL.2013

SALDO ANTERIOR CHEQUERA	958.24
(+) DEPOSITOS	27,260.00
(-) CHEQUES EXPEDIDOS	1,712.00
(-) COMISIONES	-
SALDO CHEQUERA	26,506.24
 (+) CHEQUES NO COBRADOS	 638.00
(-) DEPOSITOS NO CONSIDERADOS	
SALDO BANCOS	27,144.24



Sello Hacienda Publica
Municipal

L.C.P. Jose Luis Cardenas Ibañez
ENCARGADO DE HACIENDA MUNICIPAL

Realizo	Reviso	Autorizo	Observaciones
RMM	JLCI		

000091

Suc. 401 TUXPAN JAL
 PORTAL MORELOS # 10
 CENTRO

0001165



MUNICIPIO DE TUXPAN JALISCO
 CLL PORTAL HIDALGO 7
 TUXPAN CH
 49800 TUXPAN, JAL C.R.49801

CUENTA DE CHEQUES MONEDA NACIONAL	
GAT	No Aplica
Interés Aplicable o Rendimientos	No Aplica
Comisiones efectivamente cobradas	\$0.00

La fecha de corte es la indicada después de la leyenda "ESTADO DE CUENTA AL".
 Salvo que expresamente se determine otra moneda, todas las cifras contenidas
 en el estado de cuenta se encuentran denominadas en Pesos Moneda Nacional.

Su estado de cuenta contiene información de los siguientes productos y servicios:

RESUMEN GENERAL

PRODUCTO/SERVICIO	CONTRATO	SALDO ANTERIOR	SALDO AL 31/OCT/2014
Cuenta de Cheques Moneda Nacional	7901795115	\$28,856.24	\$27,144.24
CLABE Interbancaria	002404700339095842		
Domiciliación Banamex			

CUENTA DE CHEQUES MONEDA NACIONAL

RESUMEN DEL: 01/OCT/2014 AL 31/OCT/2014

CONTRATO	7901795115
Saldo Anterior	\$28,856.24
(+) 0 Depósitos	\$0.00
(-) 2 Retiros	\$1,712.00
SALDO AL 31 DE OCTUBRE DE 2014	\$27,144.24

Saldo Promedio	\$28,107.98
Días Transcurridos	31
Cheques Girados	0
Cheques Exentos	0

RESUMEN POR MEDIOS DE ACCESO

Cheques 7003 3909584

RETIROS	DEPOSITOS
\$1,712.00	\$0.00

DETALLE DE OPERACIONES

FECHA	CONCEPTO	RETIROS	DEPOSITOS	SALDO
	SALDO ANTERIOR			28,856.24
08 OCT	DOMICILIACION 7821771	860.00		27,996.24
29 OCT	DOMICILIACION 1573250	852.00		27,144.24

SALDO MINIMO REQUERIDO

Saldo mínimo requerido para evitar la comisión por Manejo de Cuenta: \$10,000.00

000092

Banco Nacional de México, S.A., integrante del Grupo Financiero Banamex. BNM840515VBI Isabel la Católica número 44, Colonia Centro, Delegación Cuauhtémoc, 06000 México D.F. Tel. 1226-8867

Banamex Resuelve

Segmento Corporativo, Empresarial y Gobierno

Cd. de México: 55 22 26 1111, del Interior de la República: 01 800 111 1122

EUA y Canadá: 1 855 295 7093. Horario: De lunes a sábado de 07:00 a 21:00 horas

Correo Electrónico: resuelve@banamex.com**Banamex Resuelve PyMES**

Segmento Pequeña y Mediana Empresa (PYME) y Sucursal

Cd. de México: 55 12 26 88 67, del Interior de la República: 01 800 111 2020

Horario: De lunes a sábado de 07:00 a 21 horas, domingos de 09:00 a 16:30 horas

Correo electrónico: resuelvepymes@banamex.com**IMPORTANTE:**

- Si desea realizar una aclaración sobre su estado de cuenta, tiene 90 días naturales posteriores al corte del mismo. Para ello, por favor llame a la Unidad Especializada Banamex.
- Incumplir sus obligaciones le puede generar comisiones.

CONDUSEF Centro de Atención Telefónica: 53-40-09-99 ó 01-800-999-8080Para consultar información sobre comisiones con fines informativos y de comparación, ingrese a www.condusef.gob.mx**INSTITUTO
PARA LA
PROTECCIÓN
AL AHORRO
BANCARIO**

El IPAB garantiza el pago hasta
400 mil Unidades de Inversión (UDIs)
por persona, por banco, de las
obligaciones garantizadas.

LEY FEDERAL DE PROTECCIÓN DE DATOS PERSONALES EN POSESIÓN DE LOS PARTICULARES

En Banamex sus datos están protegidos, consulte el aviso de privacidad correspondiente
en www.banamex.com/avisodeprivacidad o en la sucursal de su preferencia.

000093

Cuenta	Fecha	Tipo	Número	Nombre	Concepto	Referencia	Cargos	Abonos	Saldo Inicial	Saldo
1112-004-000-000				Banamex cta.7003-3909584	Forta.2012			Saldo inicial :	958.24	
31/Oct/2014	Egresos		396	TELEFONOS DE MEXICO S.A. ..	BANCO			860.00	98.24	
31/Oct/2014	Egresos		397	TELEFONOS DE MEXICO S.A. ..	BANCO			852.00	-753.76	
31/Oct/2014	Diario		376	DEPOSITO POR CANCELACIO..	DEPOSITO		16,240.00		15,486.24	
31/Oct/2014	Diario		376	DEPOSITO POR CANCELACI..	DEPOSITO		11,020.00		26,506.24	
Total:							27,260.00	1,712.00	26,506.24	
Total:							27,260.00	1,712.00	26,506.24	

000094

**HACIENDA PUBLICA MUNICIPAL
TUXPAN JALISCO**

CONCILIACION BANCARIA.

Correspondiente al Periodo 1RO. AL 31 DE OCTUBRE 2014
 Banco: BANAMEX
 CTA. 7004-7501162 INFRAESTRUCTURA MPAL. 2013

SALDO ANTERIOR CHEQUERA	22,857.67
(+) DEPOSITOS	-
(-) CHEQUES EXPEDIDOS	15,515.00
(-) COMISIONES	30.16
SALDO CHEQUERA	7,312.51
(+) CHEQUES NO COBRADOS	14,500.00
(-) DEPOSITOS NO CONSIDERADOS	
SALDO BANCOS	21,812.51



Sello Hacienda Publica
Municipal

L.O.P. Jose Luis Cardenas Ibanez
ENCARGADO DE HACIENDA MUNICIPAL

	Realizo	Reviso	Autorizo	Observaciones
	RMM	JLCI		000095

Suc. 401 TUXPAN JAL
PORTAL MORELOS # 10
CENTRO

0001168



MUNICIPIO DE TUXPAN JALISCO
CLL PORTAL HIDALGO 7
TUXPAN CH
49800 TUXPAN, JAL C.R.49801

CUENTA DE CHEQUES MONEDA NACIONAL	
GAT	No Aplica
Interés Aplicable o Rendimientos	No Aplica
Comisiones efectivamente cobradas	\$26.00

La fecha de corte es la indicada después de la leyenda "ESTADO DE CUENTA AL".
Salvo que expresamente se determine otra moneda, todas las cifras contenidas
en el estado de cuenta se encuentran denominadas en Pesos Moneda Nacional.

Su estado de cuenta contiene información de los siguientes productos y servicios:

RESUMEN GENERAL

PRODUCTO/SERVICIO	CONTRATO	SALDO ANTERIOR	SALDO AL 31/OCT/2014
Cuenta de Cheques Moneda Nacional	7928441784	\$23,872.67	\$21,812.51
CLABE Interbancaria	002404700475011625		

CUENTA DE CHEQUES MONEDA NACIONAL

RESUMEN DEL: 01/OCT/2014 AL 31/OCT/2014

CONTRATO	7928441784
Saldo Anterior	\$23,872.67
(+) 0 Depósitos	\$0.00
(-) 4 Retiros	\$2,060.16
SALDO AL 31 DE OCTUBRE DE 2014	\$21,812.51

Saldo Promedio	\$22,792.18
Días Transcurridos	31
Cheques Girados	2
Cheques Exentos	0

RESUMEN POR MEDIOS DE ACCESO

	RETIROS	DEPOSITOS
Cheques 7004 7501162	\$2,060.16	\$0.00

DETALLE DE OPERACIONES

FECHA	CONCEPTO	RETIROS	DEPOSITOS	SALDO
	SALDO ANTERIOR			23,872.67
03 OCT	COBRO DE CHEQUE NUMERO 145	1,015.00		22,857.67
28 OCT	COBRO DE CHEQUE NUMERO 147	1,015.00		21,842.67
31 OCT	NUMERO DE CHEQUES EXENTOS			
31 OCT	COMISION POR 2 CHEQUES GIRADOS	26.00		
31 OCT	IVA COMISION CHEQUE GIRADO	4.16		21,812.51

000096

SALDO MINIMO REQUERIDO

Saldo mínimo requerido para evitar la comisión por Manejo de Cuenta: \$10,000.00

Banco Nacional de México, S.A., Integrante del Grupo Financiero Banamex. BNM840515VBI Isabel la Católica número 44, Colonia Centro, Delegación Cuauhtémoc, 06000 México D.F. Tel. 1226-8867

Banamex Resuelve

Segmento Corporativo, Empresarial y Gobierno

Cd. de México: 55 22 26 1111, del Interior de la República 01 800 111 1122

EUA y Canadá: 1 855 295 7093. Horario: De lunes a sábado de 07:00 a 21:00 horas

Correo Electrónico: resuelve@banamex.com**Banamex Resuelve PYMES**

Segmento Pequeña y Mediana Empresa (PYME) y Sucursal

Cd. de México: 55 12 26 88 67, del Interior de la República 01 800 111 2020

Horarios: De lunes a sábado de 07:00 a 21 horas, domingos de 09:00 a 16:30 horas

Correo electrónico: resuelvepymes@banamex.com**IMPORTANTE:**

- Si desea realizar una aclaración sobre su estado de cuenta, llene 90 días naturales posteriores al corte del mismo. Para ello, por favor llame a la Unidad Especializada Banamex.
- Incumplir sus obligaciones le puede generar comisiones.

CONDUSEF Centro de Atención Telefónica: 53-40-09-99 ó 01-800-999-8080

Para consultar información sobre comisiones con fines informativos y de comparación, ingrese a www.condusef.gob.mxINSTITUTO
PARA LA
PROTECCIÓN
AL AHORRO
BANCARIOEl IPAB garantiza el pago hasta
400 mil Unidades de Inversión (UDIs)
por persona, por banco, de las
obligaciones garantizadas.**LEY FEDERAL DE PROTECCIÓN DE DATOS PERSONALES EN POSESIÓN DE LOS PARTICULARES**En Banamex sus datos están protegidos, consulte el aviso de privacidad correspondiente
en www.banamex.com/avisodeprivacidad o en la sucursal de su preferencia.**000097**

Cuenta	Fecha	Tipo	Número	Nombre	Concepto	Referencia	Cargos	Abonos	Saldo Inicial	Saldo
1112-009-000-000				Banamex cta. 7004-7501162	Infra 2013			Saldo inicial :	22,857.67	
08/Oct/2014	Egresos		398	MATERIALES PARA CONSTRU..	CH.-147			1,015.00	21,842.67	
16/Oct/2014	Egresos		399	ANGEL GOMEZ GUZMAN	CH.-148			14,500.00	7,342.67	
31/Oct/2014	Egresos		400	BANAMEX S.A	BANCO			30.16	7,312.51	
Total:							0.00	15,545.16	7,312.51	
Total:							0.00	15,545.16	7,312.51	

000098

HACIENDA PUBLICA MUNICIPAL

TUXPAN JALISCO

CONCILIACION BANCARIA.

Correspondiente al Periodo

1RO. AL 31 DE OCTUBRE 2014

Banco: BANAMEX

CTA. 7004-8786675

AGUINALDOS SEG.PUB. 2013

SALDO ANTERIOR CHEQUERA

1,300,000.00

(+) DEPOSITOS

-

(-) CHEQUES EXPEDIDOS

-

(-) COMISIONES

SALDO CHEQUERA

1,300,000.00

(+) CHEQUES NO COBRADOS

-

(-) DEPOSITOS NO CONSIDERADOS

SALDO BANCOS

1,300,000.00

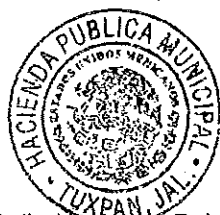

Sello Hacienda Publica
Municipal

L.C.P. Jose Luis Cardenas Ibañez
ENCARGADO DE HACIENDA MUNICIPAL

Realizo

RMM

Reviso

JLCI

Autorizo

Observaciones

000099

**Banamex**

Aguinaldos Reg. Pub.

ESTADO DE CUENTA AL 31 DE OCTUBRE DE 2014

CLIENTE:

72087170

Registro Federal de Contribuyentes:

MTU850101G74

Página:

1 de 3

Suc. 401 TUXPAN JAL
PORTAL MORELOS # 10
CENTRO

0001169



MUNICIPIO DE TUXPAN JALISCO
CLL PORTAL HIDALGO 7
TUXPAN CH
49800 TUXPAN, JAL C.R.49801

CUENTA DE CHEQUES MONEDA NACIONAL

GAT	No Aplica
Interés Aplicable o Rendimientos	No Aplica
Comisiones efectivamente cobradas	\$0.00

La fecha de corte es la indicada después de la leyenda "ESTADO DE CUENTA AL".
Salvo que expresamente se determine otra moneda, todas las cifras contenidas
en el estado de cuenta se encuentran denominadas en Pesos Moneda Nacional.

Su estado de cuenta contiene información de los siguientes productos y servicios:

RESUMEN GENERAL

PRODUCTO/SERVICIO	CONTRATO	SALDO ANTERIOR	SALDO AL 31/OCT/2014
Cuenta de Cheques Moneda Nacional	7928445678	\$1,300,000.00	\$1,300,000.00
CLABE Interbancaria	002404700487866758		

CUENTA DE CHEQUES MONEDA NACIONAL**RESUMEN DEL:** 01/OCT/2014 AL 31/OCT/2014

CONTRATO 7928445678
Saldo Anterior \$1,300,000.00
(+) 0 Depósitos \$0.00
(-) 0 Retiros \$0.00
SALDO AL 31 DE OCTUBRE DE 2014 \$1,300,000.00

Saldo Promedio \$1,300,000.00
Días Transcurridos 31
Cheques Girados 0
Cheques Exentos 0

RESUMEN POR MEDIOS DE ACCESO

Cheques 7004 8786675

RETIROS

\$0.00

DEPOSITOS

\$0.00

SALDO MINIMO REQUERIDO

Saldo mínimo requerido para evitar la comisión por Manejo de Cuenta: \$10,000.00

000100

Cobranza Electrónica PEMEX de Banamex
te permite realizar tus pagos de forma
segura y sin costo.

Acude con tu Ejecutivo de cuenta para conocer más sobre
este servicio o consulta www.banamex.com Empresas y
Corporativo/Servicios/Cash Management/Pagos/ PEMEX
Refinación ó PEMEX Gas

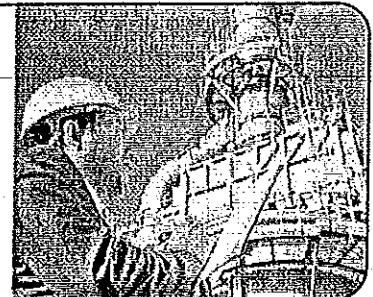

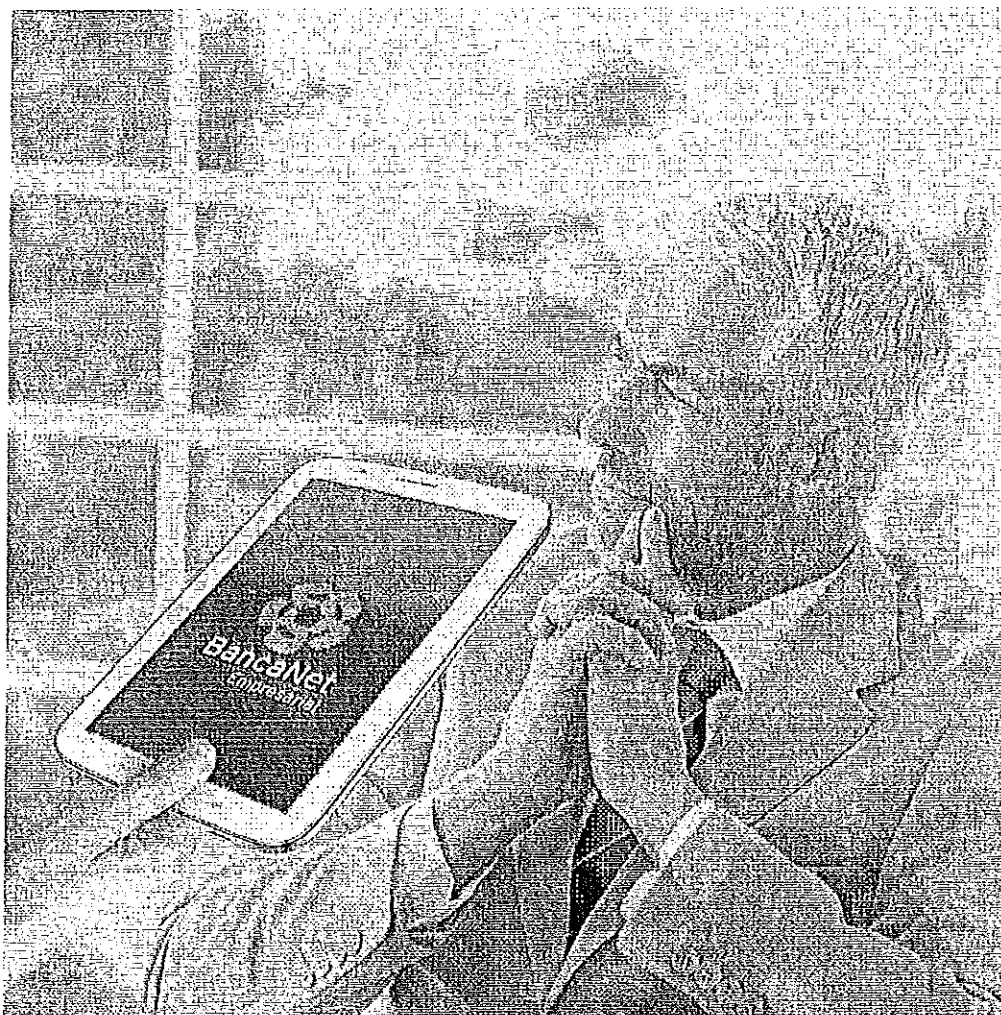

BancaNet Empresarial Móvil

Administración y control básico de su empresa de primera mano

Sólo Banamex porta en sus manos la primera aplicación en México dedicada exclusivamente al mundo de los negocios. Con esta herramienta usted podrá realizar:

- Consulta de saldos
- Liberación de pagos individuales
- Localización de sucursales y cajeros Banamex
- Contacto con Centro de Atención Banamex Resuelve

¡Descárguela ya!



www.banamex.com/finemovil

130
AÑOS
CON MÉXICO



Banamex
El Banco Nacional de México

Para Mayor Información comuníquese a nuestro centro de atención Banamex Resuelve Segmento Corporativo, Empresarial y Gobierno: De la Cd. de México: 2226 1111 Del Interior sin costo: 01 800 111 1322 EUA y Canadá: 1 855 295 7093 Atención de lunes a sábado, de 7 a 21 h. El app BancaNet Empresarial Móvil no tiene costo adicional, para poder utilizarlo basta con tener contratado y firmado el contrato de BancaNet Empresarial. Consulta condiciones de contratación en www.banamex.com

000101

Cuenta Fecha	Tipo	Número	Nombre Concepto	Referencia	Cargos	Abonos	Saldo Inicial Saldo
1112-008-000-000			Banamex cta. 7004-8786675	Aguinaldos sp			
				Total:	0.00	Saldo inicial : 0.00	1,300,000.00 1,300,000.00
				Total:	0.00	0.00	1,300,000.00

000102

HACIENDA PUBLICA MUNICIPAL
TUXPAN JALISCO

CONCILIACION BANCARIA.

Correspondiente al Periodo
Banco: BANAMEX
CTA. 7005-288488

1RO. AL 31 DE OCTUBRE 2014

FONDEREG 2013

SALDO ANTERIOR CHEQUERA	36,014.79
(+) DEPOSITOS	
(-) CHEQUES EXPEDIDOS	
(-) COMISIONES	
SALDO CHEQUERA	36,014.79
(+) CHEQUES NO COBRADOS	
(-) DEPOSITOS NO CONSIDERADOS	
SALDO BANCOS	36,014.79



Sello Hacienda Publica
Municipal

L.C.P. Jose Luis Cardenas Ibañez
ENCARGADO DE HACIENDA MUNICIPAL

Realizo	Reviso	Autorizo	Observaciones
RMM	JLCI		000103

Suc. 401 TUXPAN JAL
PORTAL MORELOS # 10
CENTRO

0001170



MUNICIPIO DE TUXPAN JALISCO
CLL PORTAL HIDALGO 7
TUXPAN CH
49800 TUXPAN, JAL C.R.49801

CUENTA DE CHEQUES MONEDA NACIONAL

GAT	No Aplica
Interés Aplicable o Rendimientos	No Aplica
Comisiones efectivamente cobradas	\$0.00

La fecha de corte es la indicada después de la leyenda "ESTADO DE CUENTA AL".
Salvo que expresamente se determine otra moneda, todas las cifras contenidas
en el estado de cuenta se encuentran denominadas en Pesos Moneda Nacional.

Su estado de cuenta contiene información de los siguientes productos y servicios:

RESUMEN GENERAL

PRODUCTO/SERVICIO	CONTRATO	SALDO ANTERIOR	SALDO AL 31/OCT/2014
Cuenta de Cheques Moneda Nacional	7928590119	\$36,014.79	\$36,014.79
CLABE Interbancaria	002404700502884880		

CUENTA DE CHEQUES MONEDA NACIONAL

RESUMEN DEL: 01/OCT/2014 AL 31/OCT/2014

CONTRATO 7928590119
Saldo Anterior \$36,014.79
(+) 0 Depósitos \$0.00
(-) 0 Retiros \$0.00
SALDO AL 31 DE OCTUBRE DE 2014 \$36,014.79

Saldo Promedio \$36,014.79
Días Transcurridos 31
Cheques Girados 0
Cheques Exentos 0

RESUMEN POR MEDIOS DE ACCESO

	RETIROS	DEPOSITOS
Cheques 7005 288488	\$0.00	\$0.00

SALDO MINIMO REQUERIDO

Saldo mínimo requerido para evitar la comisión por Manejo de Cuenta: \$10,000.00

000104

Cobranza Electrónica PEMEX de Banamex
te permite realizar tus pagos de forma
segura y sin costo.

Acude con tu Ejecutivo de cuenta para conocer más sobre
este servicio o consulta www.banamex.com Empresas y
Corporativo/Servicios/Cash Management/Pagos/ PEMEX
Refinación ó PEMEX Gas

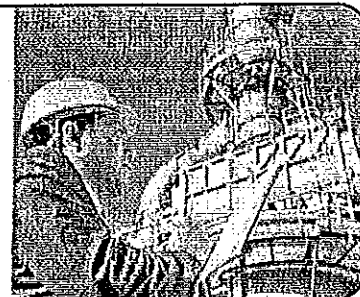

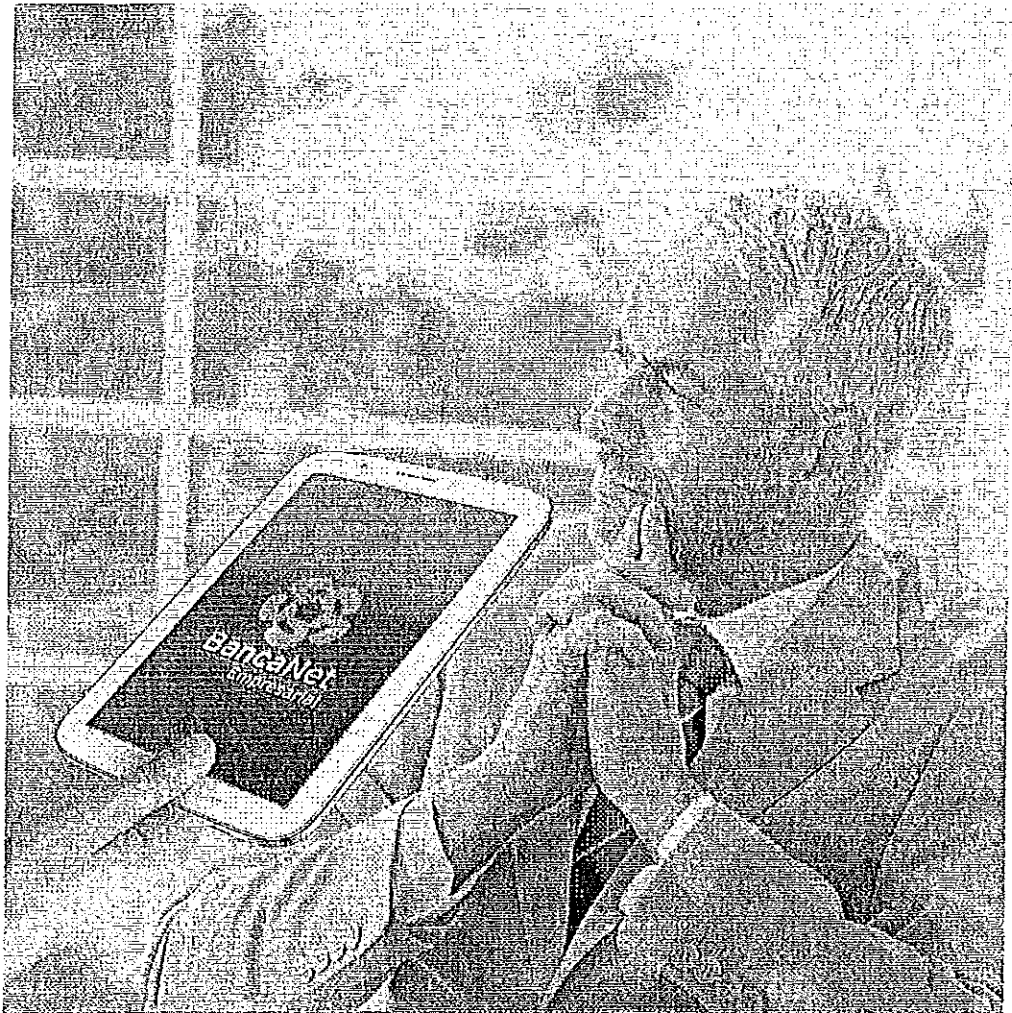

BancaNet Empresarial Móvil

Administración y control básico de su empresa de primera mano.

Solo Banamex pone en sus manos la primera aplicación en México dedicada exclusivamente al mundo de los negocios. Con esta herramienta usted podrá realizar:

- Consulta de Saldos
- Liberación de pagos individuales
- Localización de sucursales y cajeros Banamex
- Contacto con Centro de Atención Banamex Resuelve

¡Descárguela ya!



www.banamex.com/bnetmovil

130
AÑOS
CON MÉXICO



Banamex
El Banco Nacional de México

Para Mayor Información comuníquese a nuestro Centro de atención Banamex Resuelve Segmento Corporativo, Empresarial y Gobierno: De la Cd. de México: 2226 1111 Del Interior sin costo: 01 800 111 1122 EUA y Canadá: 1 855 295 7093. Atención de lunes a sábado, de 7 a 21 h. El app BancaNet Empresarial Móvil no tiene costo adicional, para poder utilizarlo basta con tener contratado y firmado el contrato de BancaNet Empresarial. Consulta condiciones de contratación en www.banamex.com

000105

Cuenta	Nombre	Saldo Inicial				
Fecha	Tipo	Número	Concepto	Referencia	Cargos	Abonos
1112-045-000-000			Banamex cta.7005-288488 Fondereg 2013			
				Total:	0.00	Saldo inicial : 0.00
						36,014.79 36,014.79
Total:					0.00	0.00
						36,014.79

000106

Suc. 401 TUXPAN JAL
 PORTAL MORELOS # 10
 CENTRO

0001172



MUNICIPIO DE TUXPAN JALISCO
 CLL PORTAL HIDALGO 7
 TUXPAN CH
 49800 TUXPAN, JAL C.R.49801

CUENTA PRODUCTIVA MONEDA NACIONAL	
GAT	No Aplica
Interés Aplicable o Rendimientos	\$0.00
Comisiones efectivamente cobradas	\$0.00

La fecha de corte es la indicada después de la leyenda "ESTADO DE CUENTA AL".
 Salvo que expresamente se determine otra moneda, todas las cifras contenidas
 en el estado de cuenta se encuentran denominadas en Pesos Moneda Nacional.

Su estado de cuenta contiene información de los siguientes productos y servicios:

RESUMEN GENERAL

PRODUCTO/SERVICIO	CONTRATO	SALDO ANTERIOR	SALDO AL 31/OCT/2014
Cuenta Productiva Moneda Nacional	7930769014	\$912.21	\$912.21
CLABE Interbancaria	002404700515609719		

CUENTA PRODUCTIVA MONEDA NACIONAL

RESUMEN DEL: 01/OCT/2014 AL 31/OCT/2014

CONTRATO	7930769014
Saldo Anterior	\$912.21
(+) 0 Depósitos	\$0.00
(-) 0 Retiros	\$0.00
SALDO AL 31 DE OCTUBRE DE 2014	\$912.21
Saldo Promedio	\$912.21
Días Transcurridos	31
Tasa Bruta	0.00%
(Expresada en términos anuales)	
Tasa Neta	0.00%
(Expresada en términos anuales)	
Impuesto Retenido	\$0.00
Intereses Pagados	\$0.00
Cheques Girados	0
Cheques Exentos	0

RESUMEN POR MEDIOS DE ACCESO

Cheques 7005 1560971

RETIROS

\$0.00

DEPOSITOS

\$0.00

SALDO MINIMO REQUERIDO

Saldo mínimo requerido para evitar la comisión por Manejo de Cuenta: \$20,000.00

000108

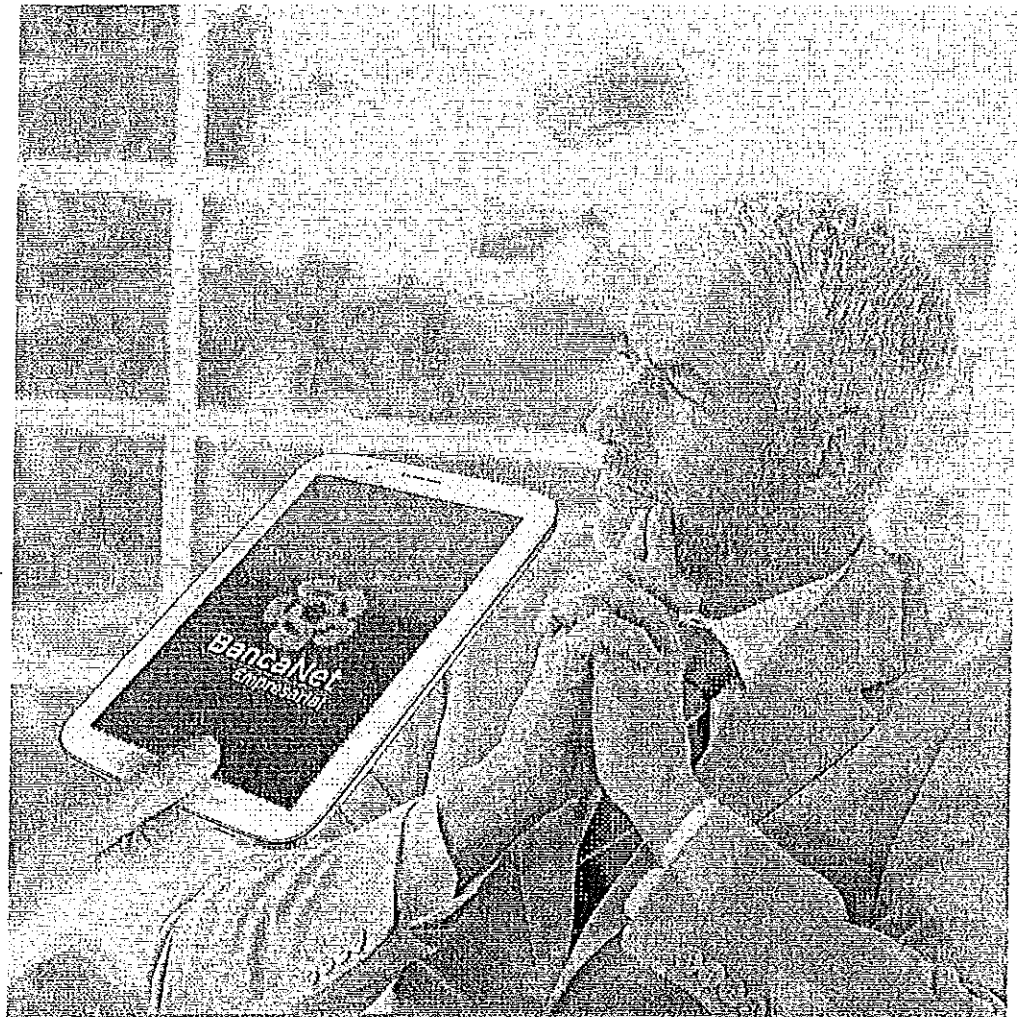

BancaNet Empresarial Móvil

Administración y control básico de su empresa de primera mano.

Solo Banamex pone en sus manos la primera aplicación en México dedicada exclusivamente al mundo de los negocios. Con esta herramienta usted podrá realizar:

- Consulta de saldos
- Liberación de pagos individuales
- Localización de sucursales y cajeros Banamex
- Contacto con Centro de Atención Banamex Resuelve

¡Descárguela ya!



www.banamex.com/bnemovil

130
Años
con México



Banamex
El Banco Nacional de México

Para Mayor información comuníquese a nuestro centro de atención Banamex Resuelve Segmento Corporativo, Empresarial y Gobierno: De la Cd. de México: 2226 1111 Del Interior sin costo: 01 800 111 1122 EUA y Canadá: 1 855 295 7093 Atención de lunes a sábado, de 7 a 21 h. El app BancaNet Empresarial Móvil no tiene costo adicional, para poder utilizarlo basta con tener contratado y firmado el contrato de BancaNet Empresarial. Consulta condiciones de contratación en www.banamex.com

000109

Cuenta	Fecha	Tipo	Nombre	Concepto	Referencia	Cargos	Abonos	Saldo Inicial	Saldo
1112-046-000-000			Banamex cta. 7005-1560971 sedatu 2013						
					Total:	0.00	Saldo inicial : 0.00	912.21	912.21
					Total:	0.00	0.00	912.21	

000110

HACIENDA PUBLICA MUNICIPAL
TUXPAN JALISCO

CONCILIACION BANCARIA.

Correspondiente al Periodo

1RO. AL 31 DE OCTUBRE 2014

Banco: BANAMEX

CTA. 7005-6372286

APORTACION DE TERCEROS PARA OBRA

SALDO ANTERIOR CHEQUERA	175,310.00
(+) DEPOSITOS	1,800.00
(-) CHEQUES EXPEDIDOS	-
(-) COMISIONES	-
SALDO CHEQUERA	177,110.00
(+) CHEQUES NO COBRADOS	-
(-) DEPOSITOS NO CONSIDERADOS	-
SALDO BANCOS	177,110.00



Sello Hacienda Publica
Municipal

L.C.P. Jose Luis Cardenas Ibañez
ENCARGADO DE HACIENDA MUNICIPAL

Realizo	Reviso	Autorizo	Observaciones
RMM	JLCI		

000111

Suc. 401 TUXPAN JAL
PORTAL MORELOS # 10
CENTRO

0001174



MUNICIPIO DE TUXPAN JALISCO
CLL PORTAL HIDALGO 7
TUXPAN CH
49800 TUXPAN, JAL C.R.49801

CUENTA DE CHEQUES MONEDA NACIONAL

GAT	No Aplica
Interés Aplicable o Rendimientos	No Aplica
Comisiones efectivamente cobradas	\$0.00

La fecha de corte es la indicada después de la leyenda "ESTADO DE CUENTA AL".
Salvo que expresamente se determine otra moneda, todas las cifras contenidas
en el estado de cuenta se encuentran denominadas en Pesos Moneda Nacional.

Su estado de cuenta contiene información de los siguientes productos y servicios:

RESUMEN GENERAL

PRODUCTO/SERVICIO	CONTRATO	SALDO ANTERIOR	SALDO AL 31/OCT/2014
Cuenta de Cheques Moneda Nacional	7943768302	\$175,310.00	\$177,110.00
CLABE Interbancaria	002404700563722868		

CUENTA DE CHEQUES MONEDA NACIONAL

RESUMEN DEL: 01/OCT/2014 AL 31/OCT/2014

CONTRATO	7943768302
Saldo Anterior	\$175,310.00
(+) 1 Depósito	\$1,800.00
(-) 0 Retiros	\$0.00
SALDO AL 31 DE OCTUBRE DE 2014	\$177,110.00

Saldo Promedio	\$176,587.41
Días Transcurridos	31
Cheques Girados	0
Cheques Exentos	0

RESUMEN POR MEDIOS DE ACCESO

Cheques 7005 6372286

RETIROS	DEPOSITOS
\$0.00	\$1,800.00

DETALLE DE OPERACIONES

FECHA	CONCEPTO	RETIROS	DEPOSITOS	SALDO
	SALDO ANTERIOR			175,310.00
10 OCT	DEPOSITO EFECTIVO SUC. TUXPAN			
JAL			1,800.00	177,110.00

SALDO MINIMO REQUERIDO

Saldo mínimo requerido para evitar la comisión por Manejo de Cuenta: \$10,000.00

000112

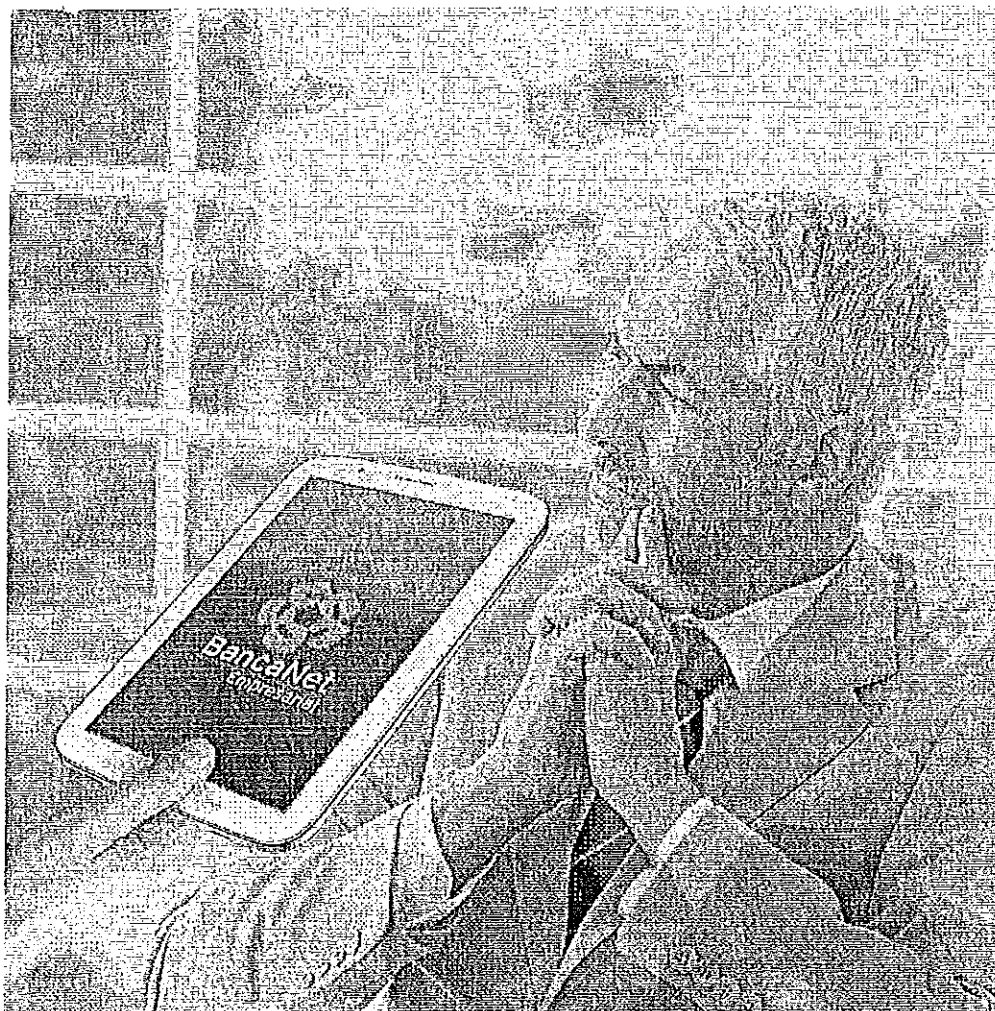

BancaNet Empresarial Móvil

Administración y control básico de su empresa de primera mano

Solo Banamex pone en sus manos la primera aplicación en México dedicada exclusivamente al mundo de los negocios. Con esta herramienta usted podrá realizar:

- Consulta de saldos
- Liberación de pagos individuales
- Localización de sucursales y cajeros Banamex
- Contacto con Centro de Atención Banamex Resuelve

¡Descarguela ya!



www.banamex.com/bnetmovil

130
AÑOS
CON MÉXICO



Banamex
El Banco Nacional de México

Para Mayor Información comunícate a nuestro centro de atención Banamex Resuelve Segmento Corporativo, Empresarial y Gobierno: De la Cd. de México: 2226 1111 Del Interior sin costo: 01 800 111 1122 EUA y Canadá: 1 855 295 7033 Atención de lunes a sábado, de 7 a 21 h. El app BancaNet Empresarial Móvil no tiene costo adicional, para poder utilizarlo basta con tener contratado y firmado el contrato de BancaNet Empresarial. Consulta condiciones de contratación en www.banamex.com

000113

Cuenta	Fecha	Tipo	Número	Nombre	Concepto	Referencia	Cargos	Abonos	Saldo Inicial	Saldo
1115-001-000-000	10/Oct/2014	Ingresos		aport. de terceros para obra 7005-6372286				Saldo inicial :	175,310.00	
				38 APORTACION DE TERCEROS .. DEPOSITO			1,800.00		177,110.00	
					Total:		1,800.00	0.00	177,110.00	
Total:							1,800.00	0.00	177,110.00	

000114

HACIENDA PUBLICA MUNICIPAL
TUXPAN JALISCO

CONCILIACION BANCARIA.

Correspondiente al Periodo

1RO. AL 31 DE OCTUBRE 2014

Banco: BANAMEX

CTA. 7005-6763161

3 X 1 FEDERAL 2013.

SALDO ANTERIOR CHEQUERA

8,700.02

(+) DEPOSITOS

(-) CHEQUES EXPEDIDOS

(-) COMISIONES

SALDO CHEQUERA

8,700.02

(+) CHEQUES NO COBRADOS

(-) DEPOSITOS NO CONSIDERADOS

SALDO BANCOS

8,700.02



Sello Hacienda Publica
Municipal

L.C.P. Jose Luis Cardenas Ibañez
ENCARGADO DE HACIENDA MUNICIPAL

Realizo	Reviso	Autorizo	Observaciones
RMM	JLCI		

000115

Suc. 401 TUXPAN JAL
 PORTAL MORELOS # 10
 CENTRO

0001175



MUNICIPIO DE TUXPAN JALISCO
 CLL PORTAL HIDALGO 7
 TUXPAN CH
 49800 TUXPAN, JAL C.R.49801

CUENTA DE CHEQUES MONEDA NACIONAL	
GAT	No Aplica
Interés Aplicable o Rendimientos	No Aplica
Comisiones efectivamente cobradas	\$0.00

La fecha de corte es la indicada después de la leyenda "ESTADO DE CUENTA AL".
 Salvo que expresamente se determine otra moneda, todas las cifras contenidas
 en el estado de cuenta se encuentran denominadas en Pesos Moneda Nacional.

Su estado de cuenta contiene información de los siguientes productos y servicios:

RESUMEN GENERAL

PRODUCTO/SERVICIO	CONTRATO	SALDO ANTERIOR	SALDO AL 31/OCT/2014
Cuenta de Cheques Moneda Nacional	7943943467	\$8,700.02	\$8,700.02
CLABE Interbancaria	002404700567631612		

CUENTA DE CHEQUES MONEDA NACIONAL

RESUMEN DEL: 01/OCT/2014 AL 31/OCT/2014

CONTRATO 7943943467
 Saldo Anterior \$8,700.02
 (+) 0 Depósitos \$0.00
 (-) 0 Retiros \$0.00
SALDO AL 31 DE OCTUBRE DE 2014 \$8,700.02

Saldo Promedio \$8,700.02
 Días Transcurridos 31
 Cheques Girados 0
 Cheques Exentos 0

RESUMEN POR MEDIOS DE ACCESO

Cheques 7005 6763161

RETIROS	DEPOSITOS
\$0.00	\$0.00

SALDO MINIMO REQUERIDO

Saldo mínimo requerido para evitar la comisión por Manejo de Cuenta: \$10,000.00

000116

Cobranza Electrónica PEMEX de Banamex
 te permite realizar tus pagos de forma
 segura y sin costo.

Acude con tu Ejecutivo de cuenta para conocer más sobre
 este servicio o consulta www.banamex.com Empresas y
 Corporativo/Servicios/Cash Management/Pagos/ PEMEX
 Refinación ó PEMEX Gas

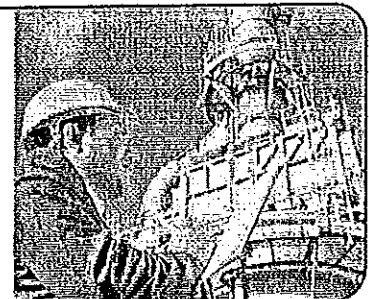



BancaNet Empresarial Móvil

Administración y control básico de su empresa de primera mano.

Solo Banamex pone en sus manos la primera aplicación en México dedicada exclusivamente al mundo de los negocios. Con esta herramienta usted podrá realizar:

- Consulta de saldos
- Liberación de pagos individuales
- Localización de sucursales y cajeros Banamex
- Contacto con Centro de Atención Banamex Resuelve

¡Descárguela ya!



www.banamex.com/bnemovil

130
AÑOS
CON MÉXICO



Banamex
El Banco Nacional de México

Para Mayor Información comunícate a nuestro centro de atención Banamex Resuelve Segmento Corporativo, Empresarial y Gobierno: De la Cd. de México: 2226 1111 Del Interior sin costo: 01 800 111 1122 EUA y Canadá: 1 855 295 7093 Atención de lunes a sábado, de 7 a 21 h. El app BancaNet Empresarial Móvil no tiene costo adicional, para poder utilizarlo basta con tener contratado y firmado el contrato de BancaNet Empresarial. Consulta condiciones de contratación en www.banamex.com

000117

CONTPAQI

AYUNTAMIENTO DE TUXPAN, JALISCO 2014
Movimientos, Auxiliares del Catálogo
del 01/Oct/2014 al 31/Oct/2014
Moneda: Peso MexicanoHoja: 1
Fecha: 09/Feb/2015

Cuenta	Fecha	Tipo	Nombre	Concepto	Referencia	Cargos	Abonos	Saldo Inicial	Saldo
1112-050-000-000			Banamex cta. 7005-6763161	3x1 federal					
					Total:	0.00	Saldo inicial : 0.00	8,700.02	8,700.02
					Total:	0.00	0.00		8,700.02

000118

HACIENDA PUBLICA MUNICIPAL

TUXPAN JALISCO

CONCILIACION BANCARIA.

Correspondiente al Periodo

1RO. AL 31 DE OCTUBRE 2014

Banco: BANAMEX

CTA. 7006-2844424

FISE 2013.

SALDO ANTERIOR CHEQUERA

1,804.00

(+) DEPOSITOS

(-) CHEQUES EXPEDIDOS

(-) COMISIONES

SALDO CHEQUERA

1,804.00

(+) CHEQUES NO COBRADOS

(-) DEPOSITOS NO CONSIDERADOS

SALDO BANCOS

1,804.00



Sello Hacienda Publica
Municipal

L.C.P. Jose Luis Cardenas Ibañez
ENCARGADO DE HACIENDA MUNICIPAL

Realizo	Reviso	Autorizo.	Observaciones
RMM	JLCI		000119



Banamex

FUSE 2013

ESTADO DE CUENTA AL 31 DE OCTUBRE DE 2014

CLIENTE:

72087170

Registro Federal de Contribuyentes:

MTU850101G74

Página:

1 de 3

Suc. 401 TUXPAN JAL
PORTAL MORELOS # 10
CENTRO

0001178



MUNICIPIO DE TUXPAN JALISCO
CLL PORTAL HIDALGO 7
TUXPAN CH
49800 TUXPAN, JAL C.R.49801

CUENTA DE CHEQUES MONEDA NACIONAL

GAT	No Aplica
Interés Aplicable o Rendimientos	No Aplica
Comisiones efectivamente cobradas	\$0.00

La fecha de corte es la indicada después de la leyenda "ESTADO DE CUENTA AL". Salvo que expresamente se determine otra moneda, todas las cifras contenidas en el estado de cuenta se encuentran denominadas en Pesos Moneda Nacional.

Su estado de cuenta contiene información de los siguientes productos y servicios:

RESUMEN GENERAL

PRODUCTO/SERVICIO	CONTRATO	SALDO ANTERIOR	SALDO AL 31/OCT/2014
Cuenta de Cheques Moneda Nacional	7949548070	\$1,804.00	\$1,804.00
CLABE Interbancaria	002404700628444243		

CUENTA DE CHEQUES MONEDA NACIONAL

RESUMEN DEL: 01/OCT/2014 AL 31/OCT/2014

CONTRATO 7949548070
Saldo Anterior \$1,804.00
(+) 0 Depósitos \$0.00
(-) 0 Retiros \$0.00
SALDO AL 31 DE OCTUBRE DE 2014 \$1,804.00

Saldo Promedio \$1,804.00
Días Transcurridos 31
Cheques Girados 0
Cheques Exentos 0

RESUMEN POR MEDIOS DE ACCESO

	RETIROS	DEPOSITOS
Cheques 7006 2844424	\$0.00	\$0.00

SALDO MINIMO REQUERIDO

Saldo mínimo requerido para evitar la comisión por Manejo de Cuenta: \$10,000.00

000120

Cobranza Electrónica PEMEX de Banamex te permite realizar tus pagos de forma segura y sin costo.

Acude con tu Ejecutivo de cuenta para conocer más sobre este servicio o consulta www.banamex.com Empresas y Corporativo/Servicios/Cash Management/Pagos/ PEMEX Refinación ó PEMEX Gas.

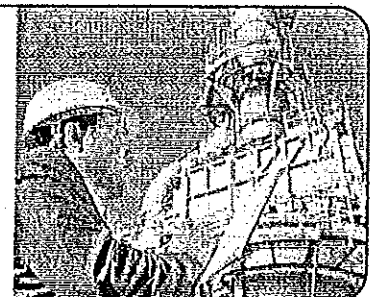



BancaNet Empresarial Móvil

Administración y control básico de su empresa de primera mano.

Solo Banamex pone en sus manos la primera aplicación en México dedicada exclusivamente al mundo de los negocios. Con esta herramienta usted podrá realizar:

- Consulta de saldos
- Liberación de pagos individuales
- Localización de sucursales y cajeros Banamex
- Contacto con Centro de Atención Banamex Resuelve

¡Descárguela ya!



www.banamex.com/bnemovil

130
Años
CON MÉXICO



Banamex
El Banco Nacional de México

Para Mayor Información comuníquese a nuestro centro de atención Banamex Resuelve Segmento Corporativo, Empresarial y Gobierno: De la Cd. de México: 2225 1111 Del interior sin costo: 01 800 111 1122 EUA y Canadá: 1 855 295 7093. Atención de lunes a sábado, de 7 a 21 h. El app BancaNet Empresarial Móvil no tiene costo adicional, para poder utilizarlo basta con tener contratado y firmado el contrato de BancaNet Empresarial. Consulta condiciones de contratación en www.banamex.com

000121

Cuenta Fecha	Tipo	Nombre Número	Concepto	Referencia	Cargos	Abonos	Saldo Inicial Saldo
1115-002-000-000		fise 2013 7006-2844424		Total:	0.00	Saldo inicial : 0.00	1,804.00 1,804.00
Total:					0.00	0.00	1,804.00

000122

HACIENDA PUBLICA MUNICIPAL

TUXPAN JALISCO

CONCILIACION BANCARIA.

Correspondiente al Periodo

1RO. AL 31 DE OCTUBRE 2014

Banco: BANAMEX

CTA. 7005-3696862

PAICE 2013.

SALDO ANTERIOR CHEQUERA	716,132.92
(+) DEPOSITOS	-
(-) CHEQUES EXPEDIDOS	489,358.01
(-) COMISIONES	
SALDO CHEQUERA	226,774.91

(+) CHEQUES NO COBRADOS	
(-) DEPOSITOS NO CONSIDERADOS	
SALDO BANCOS	226,774.91



Sello Hacienda Publica
Municipal

L.C.P. Jose Luis Cardenas Ibañez
ENCARGADO DE HACIENDA MUNICIPAL

Realizo	Reviso	Autorizo	Observaciones
RMM	JLCI		

000123

Suc. 401 TUXPAN JAL
PORTAL MORELOS # 10
CENTRO

0001173



MUNICIPIO DE TUXPAN JALISCO
CLL PORTAL HIDALGO 7
TUXPAN CH
49800 TUXPAN, JAL C.R.49801

CUENTA DE CHEQUES MONEDA NACIONAL	
GAT	No Aplica
Interés Aplicable o Rendimientos	No Aplica
Comisiones efectivamente cobradas	\$0.00

La fecha de corte es la indicada después de la leyenda "ESTADO DE CUENTA AL".
Salvo que expresamente se determine otra moneda, todas las cifras contenidas
en el estado de cuenta se encuentran denominadas en Pesos Moneda Nacional.

Su estado de cuenta contiene información de los siguientes productos y servicios:

RESUMEN GENERAL

PRODUCTO/SERVICIO	CONTRATO	SALDO ANTERIOR	SALDO AL 31/OCT/2014
Cuenta de Cheques Moneda Nacional	7939194901	\$716,132.92	\$226,774.91
CLABE Interbancaria	002404700536968620		

CUENTA DE CHEQUES MONEDA NACIONAL

RESUMEN DEL: 01/OCT/2014 AL 31/OCT/2014

CONTRATO 7939194901
Saldo Anterior \$716,132.92
(+) 0 Depósitos \$0.00
(-) 3 Retiros \$489,358.01
SALDO AL 31 DE OCTUBRE DE 2014 \$226,774.91

Saldo Promedio \$551,777.61
Días Transcurridos 31
Cheques Girados 0
Cheques Exentos 0

RESUMEN POR MEDIOS DE ACCESO

Cheques 7005 3696862

RETIROS	DEPOSITOS
\$489,358.01	\$0.00

DETALLE DE OPERACIONES

FECHA	CONCEPTO	RETIROS	DEPOSITOS	SALDO
	SALDO ANTERIOR			716,132.92
13 OCT	PAGO INTERBANCARIO REF			
	00141013000094255 A BANCO			
	COMERMEX AL BENEF. MUEBLES OFC			
	S DE RL DE CV SU REF 0131014			
	COMPRA DE MOB PARA LA CASA DE			
	LA CULTURA 0859000942554328640	36,058.52		680,074.40
14 OCT	TRASPASO REF. 70070786565 AUT.			
	00619 SER BCA ELEC	203,333.60		476,740.80
29 OCT	PAGO A TERCEROS REF.			
	00141029000055602 MUNICIPIO DE			
	TUXPAN JALISCO AL BENEF SERGIO			
	ENRIQUE CHAVEZ/CUEVAS SU			
	REF.0000055602 MUNICIPIO DE			
	TUXPAN JALISCO			

0001173

Banco Nacional de México, S.A., integrante del Grupo Financiero Banamex, BNM840515VBI Isabel la Católica número 44, Colonia Centro, Delegación Cuauhtémoc, 06000 México D.F. Tel. 1226-8867

Banamex Resuelve

Segmento Corporativo, Empresarial y Gobierno

Cd. de México: 55 22 26 1111, del Interior de la República: 01 800 111 1122

EUA y Canadá: 1 855 295 7093. Horario: De lunes a sábado de 07:00 a 21:00 horas

Correo electrónico: resuelve@banamex.com**Banamex Resuelve PyMES**

Segmento Pequeña y Mediana Empresa (PYME) y Sucursal

Cd. de México: 55 12 26 88 67, del Interior de la República: 01 800 111 2020

Horarios: De lunes a sábado de 07:00 a 21 horas, domingos de 09:00 a 16:30 horas

Correo electrónico: resuelvepymes@banamex.com**IMPORTANTE:**

- Si desea realizar una aclaración sobre su estado de cuenta, tiene 90 días naturales posteriores al corte del mismo. Para ello, por favor llame a la Unidad Especializada Banamex.
- Incumplir sus obligaciones le puede generar comisiones.

CONDUSEF Centro de Atención Telefónica: 53-40-09-99 ó 01-800-999-8080Para consultar información sobre comisiones con fines informativos y de comparación; ingrese a www.condusef.gob.mx**INSTITUTO
PARA LA
PROTECCIÓN
AL AHORRO
BANCARIO**

El IPAB garantiza el pago hasta
400 mil Unidades de Inversión (UDIs)
por persona, por banco, de las
obligaciones garantizadas.

LEY FEDERAL DE PROTECCIÓN DE DATOS PERSONALES EN POSESIÓN DE LOS PARTICULARES

En Banamex sus datos están protegidos; consulte el aviso de privacidad correspondiente
en www.banamex.com/avisodeprivacidad o en la sucursal de su preferencia.

000125

Cuenta	Fecha	Tipo	Número	Nombre	Concepto	Referencia	Cargos	Abonos	Saldo Inicial	Saldo
1112-051-000-000				Banamex cta. 7005-3696862	Paice 2013			Saldo inicial :	716,132.92	
13/Oct/2014	Egresos		401	MUEBLES OFC S. DE R.L.	TRANSFER..			36,058.52	680,074.40	
14/Oct/2014	Egresos		331	SERGIO ENRIQUE CHAVEZ C..	TRANSFER..			203,333.60	476,740.80	
29/Oct/2014	Egresos		402	SERGIO ENRIQUE CHAVEZ C..	DIVERSA			249,965.89	226,774.91	
Total:							0.00	489,358.01	226,774.91	
Total:							0.00	489,358.01	226,774.91	

000126

HACIENDA PUBLICA MUNICIPAL
TUXPAN JALISCO

CONCILIACION BANCARIA.

Correspondiente al Periodo 1RO. AL 31 DE OCTUBRE 2014
Banco: BANAMEX
CTA. 7006-4811442 INFRAESTRUCTURA DEPORTIVA 2014

SALDO ANTERIOR CHEQUERA	241,957.33
(+) DEPOSITOS	
(+) RENDIMIENTOS	60.40
(-) CHEQUES EXPEDIDOS	
(-) COMISIONES	
SALDO CHEQUERA	242,017.73
(+) CHEQUES NO COBRADOS	
(-) DEPOSITOS NO CONSIDERADOS	
SALDO BANCOS	242,017.73

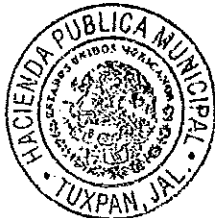

Sello Hacienda Publica
Municipal

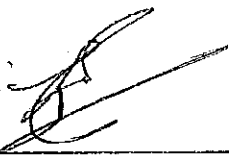
L.C.P. Jose Luis Cardenas Ibañez
ENCARGADO DE HACIENDA MUNICIPAL

Realizo	Reviso	Autorizo	Observaciones
RMM	JLCI		

000127

Suc. 401 TUXPAN JAL
 PORTAL MORELOS # 10
 CENTRO

0001179



MUNICIPIO DE TUXPAN JALISCO
 CLL PORTAL HIDALGO 7
 TUXPAN CH
 49800 TUXPAN, JAL C.R.49801

CUENTA PRODUCTIVA MONEDA NACIONAL	
GAT	No Aplica
Interés Aplicable o Rendimientos	\$60.40
Comisiones efectivamente cobradas	\$0.00

La fecha de corte es la indicada después de la leyenda "ESTADO DE CUENTA AL".
 Salvo que expresamente se determine otra moneda, todas las cifras contenidas
 en el estado de cuenta se encuentran denominadas en Pesos Moneda Nacional.

Su estado de cuenta contiene información de los siguientes productos y servicios:

RESUMEN GENERAL

PRODUCTO/SERVICIO	CONTRATO	SALDO ANTERIOR	SALDO AL 31/OCT/2014
Cuenta Productiva Moneda Nacional	7957852164	\$241,957.33	\$242,017.73
CLABE Interbancaria	002404700648114427		

CUENTA PRODUCTIVA MONEDA NACIONAL

RESUMEN DEL: 01/OCT/2014 AL 31/OCT/2014

CONTRATO	7957852164
Saldo Anterior	\$241,957.33
(+) 1 Depósito	\$60.40
(-) 0 Retiros	\$0.00
SALDO AL 31 DE OCTUBRE DE 2014	\$242,017.73

Saldo Promedio	\$241,957.33
Días Transcurridos	31
Tasa Bruta	0.28%
(Expresada en términos anuales)	
Tasa Neta	0.00%
(Expresada en términos anuales)	
Impuesto Retenido	\$0.00
Intereses Pagados	\$60.40
Cheques Girados	0
Cheques Exentos	0

RESUMEN POR MEDIOS DE ACCESO

Cheques 7006 4811442

RETIROS	DEPOSITOS
\$0.00	\$60.40

DETALLE DE OPERACIONES

FECHA	CONCEPTO	RETIROS	DEPOSITOS	SALDO
	SALDO ANTERIOR			241,957.33
31 OCT	SU RENDIMIENTO		60.40	242,017.73

SALDO MINIMO REQUERIDO

Saldo mínimo requerido para evitar la comisión por Manejo de Cuenta: \$20,000.00

000128



BancaNet Empresarial Móvil

Administración y control básico de su empresa de primera mano.

Solo Banamex pone en sus manos la primera aplicación en México dedicada exclusivamente al mundo de los negocios. Con esta herramienta usted podrá realizar:

- Consulta de saldos
- Liberación de pagos individuales
- Localización de sucursales y cajeros Banamex
- Contacto con Centro de Atención Banamex Resuelve

¡Descárguela ya!



www.banamex.com/bnemovil

130
AÑOS
CON MÉXICO



Banamex
El Banco Nacional de México

Para Mayor Información comuníquese a nuestro centro de atención Banamex Resuelve Segmento Corporativo, Empresarial y Gobierno: De la Cd. de México: 2226 1111 Del interior sin costo: 01 800 111 1122 EUA y Canadá: 1 855 295 7093. Atención de lunes a sábado, de 7 a 21 h. El app BancaNet Empresarial Móvil no tiene costo adicional, para poder utilizarlo basta con tener contratado y firmado el contrato de BancaNet Empresarial. Consulta condiciones de contratación en www.banamex.com

000129

Cuenta	Fecha	Tipo	Número	Nombre	Concepto	Referencia	Cargos	Abonos	Saldo Inicial	Saldo
1112-055-000-000	31/Oct/2014	Ingresos		Banamex Cta.7006-4811442 Infra Deptva.					241,957.33	
			41	RENDIMIENTO DE INFRA. DEP..DEPOSITO			60.40		242,017.73	
				Total:			60.40	0.00	242,017.73	
Total:							60.40	0.00	242,017.73	

000130

**HACIENDA PUBLICA MUNICIPAL
TUXPAN JALISCO**

CONCILIACION BANCARIA.

Correspondiente al Periodo 1RO. AL 31 DE OCTUBRE 2014
 Banco: BANAMEX
 CTA. 7006-4811477 FOPEDP 2014.

SALDO ANTERIOR CHEQUERA	1,500,106.40
(+) DEPOSITOS	-
(+) RENDIMIENTOS	524.20
(-) CHEQUES EXPEDIDOS	
(-) COMISIONES	
SALDO CHEQUERA	1,500,630.60
(+) CHEQUES NO COBRADOS	
(-) DEPOSITOS NO CONSIDERADOS	
SALDO BANCOS	1,500,630.60



Sello Hacienda Publica
Municipal

L.C.P. Jose Luis Cardenas Ibañez
ENCARGADO DE HACIENDA MUNICIPAL

Realizo	Reviso	Autorizo	Observaciones
RMM	JLCI		

000131



Bar mex

FOREDEP 2014

ESTADO DE CUENTA AL 31 DE OCTUBRE DE 2014

CLIENTE:

72087170

Registro Federal de Contribuyentes:

MTU850101G74

Página:

1 de 3

Suc. 401 TUXPAN JAL
PORTAL MORELOS # 10
CENTRO

0001180



MUNICIPIO DE TUXPAN JALISCO
CLL PORTAL HIDALGO 7
TUXPAN CH
49800 TUXPAN, JAL C.R.49801

CUENTA PRODUCTIVA MONEDA NACIONAL	
GAT	No Aplica
Interés Aplicable o Rendimientos	\$524.20
Comisiones efectivamente cobradas	\$0.00

La fecha de corte es la indicada después de la leyenda "ESTADO DE CUENTA AL".
Salvo que expresamente se determine otra moneda, todas las cifras contenidas
en el estado de cuenta se encuentran denominadas en Pesos Moneda Nacional.

Su estado de cuenta contiene información de los siguientes productos y servicios:

RESUMEN GENERAL

PRODUCTO/SERVICIO	CONTRATO	SALDO ANTERIOR	SALDO AL 31/OCT/2014
Cuenta Productiva Moneda Nacional	7958717457	\$1,500,106.40	\$1,500,630.60
CLABE Interbancaria	002404700648114773		

CUENTA PRODUCTIVA MONEDA NACIONAL

RESUMEN DEL: 01/OCT/2014 AL 31/OCT/2014

CONTRATO 7958717457
Saldo Anterior \$1,500,106.40
(+) 1 Depósito \$524.20
(-) 0 Retiros \$0.00
SALDO AL 31 DE OCTUBRE DE 2014 \$1,500,630.60

Saldo Promedio \$1,500,106.40
Días Transcurridos 31
Tasa Bruta 0.40%
(Expresada en términos anuales)
Tasa Neta 0.00%
(Expresada en términos anuales)
Impuesto Retenido \$0.00
Intereses Pagados \$524.20
Cheques Girados 0
Cheques Exentos 0

RESUMEN POR MEDIOS DE ACCESO

Cheques 7006 4811477

RETIROS	DEPOSITOS
\$0.00	\$524.20

DETALLE DE OPERACIONES

FECHA	CONCEPTO	RETIROS	DEPOSITOS	SALDO
	SALDO ANTERIOR			1,500,106.40
31 OCT	SU RENDIMIENTO		524.20	1,500,630.60

SALDO MINIMO REQUERIDO

Saldo mínimo requerido para evitar la comisión por Manejo de Cuenta: \$20,000.00

000132

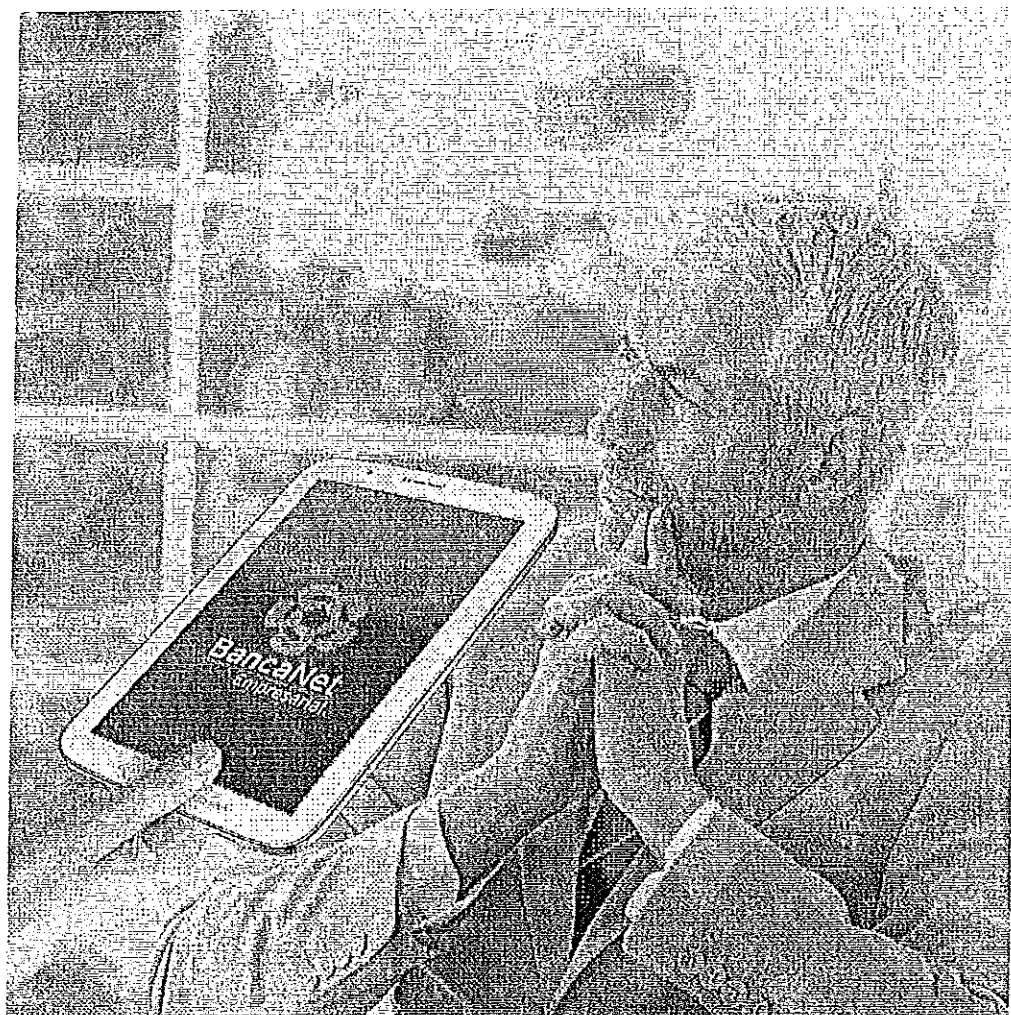

BancaNet Empresarial Móvil

Administración y control básico de su empresa de primera mano.

Solo Banamex pone en sus manos la primera aplicación en México dedicada exclusivamente al mundo de los negocios. Con esta herramienta usted podrá realizar:

- Consulta de saldos
- Liberación de pagos individuales
- Localización de sucursales y cajeros Banamex
- Contacto con Centro de Atención Banamex Resuelve

¡Descárguela ya!



www.banamex.com/bnetmovil

130
AÑOS
CON MÉXICO



Banamex
El Banco Nacional de México

Para Mayor Información comuníquese a nuestro centro de atención Banamex Resuelve Segmento Corporativo, Empresarial y Gobierno: De la Cd. de México: 2226 1111 Del Interior sin costo: 01 800 111 1722 EUA y Canadá: 1 855 295 7093 Atención de lunes a sábado, de 7 a 21 h. El app BancaNet Empresarial Móvil no tiene costo adicional, para poder utilizarlo basta con tener contratado y firmado el contrato de BancaNet Empresarial. Consulta condiciones de contratación en www.banamex.com

000133

Cuenta	Nombre	Referencia	Cargos	Abonos	Saldo Inicial
Fecha	Número	Concepto			Saldo
1112-058-000-000	Banamex cta. 7006-4811477 FOPEDEP			Saldo inicial :	1,500,106.40
31/Oct/2014 Ingresos	40 RENDIMIENTO FOPEDEP OCT.. DEPOSITO		524.20		1,500,630.60
	Total:		524.20	0.00	1,500,630.60
Total:			524.20	0.00	1,500,630.60

000134

**HACIENDA PUBLICA MUNICIPAL
TUXPAN JALISCO**

CONCILIACION BANCARIA.

Correspondiente al Periodo 1RO. AL 31 DE OCTUBRE 2014
 Banco: BANAMEX
 CTA. 7005-1114297 CONACULTA 2013

SALDO ANTERIOR CHEQUERA	652,086.60
(+) DEPOSITOS	
(+) RENDIMIENTOS	
(-) CHEQUES EXPEDIDOS	200,080.73
(-) COMISIONES	105.56
SALDO CHEQUERA	451,900.31
(+) CHEQUES NO COBRADOS	17,748.00
(-) DEPOSITOS NO CONSIDERADOS	
SALDO BANCOS	469,648.31



Sello Hacienda Publica
Municipal

L.C.P. Jose Luis Cardenas Ibañez
ENCARGADO DE HACIENDA MUNICIPAL

	Realizo	Reviso	Autorizo	Observaciones	000135
	RMM	JLCI			



Banamex

Donaculta 2012

ESTADO DE CUENTA AL 31 DE OCTUBRE DE 2014

CLIENTE:

72087170

Registro Federal de Contribuyentes:

MTU850101G74

Página:

1 de 4

Suc. 401 TUXPAN JAL
PORTAL MORELOS # 10
CENTRO

0001171



MUNICIPIO DE TUXPAN JALISCO
CLL PORTAL HIDALGO 7
TUXPAN CH
49800 TUXPAN, JAL C.R.49801

CUENTA DE CHEQUES MONEDA NACIONAL	
GAT	No Aplica
Interés Aplicable o Rendimientos	No Aplica
Comisiones efectivamente cobradas	\$91.00

La fecha de corte es la indicada después de la leyenda "ESTADO DE CUENTA AL".
Salvo que expresamente se determine otra moneda, todas las cifras contenidas
en el estado de cuenta se encuentran denominadas en Pesos Moneda Nacional.

Su estado de cuenta contiene información de los siguientes productos y servicios:

RESUMEN GENERAL

PRODUCTO/SERVICIO	CONTRATO	SALDO ANTERIOR	SALDO AL 31/OCT/2014
Cuenta de Cheques Moneda Nacional	7930677946	\$673,421.60	\$469,648.31
CLABE Interbancaria	002404700511142979		

CUENTA DE CHEQUES MONEDA NACIONAL

RESUMEN DEL: 01/OCT/2014 AL 31/OCT/2014

CONTRATO 7930677946
Saldo Anterior \$673,421.60
(+) 0 Depósitos \$0.00
(-) 10 Retiros \$203,773.29
SALDO AL 31 DE OCTUBRE DE 2014 \$469,648.31

Saldo Promedio \$605,383.62
Días Transcurridos 31
Cheques Girados 7
Cheques Exentos 0

RESUMEN POR MEDIOS DE ACCESO

Cheques 7005 1114297

RETIROS	DEPOSITOS
\$203,773.29	\$0.00

DETALLE DE OPERACIONES

FECHA	CONCEPTO	RETIROS	DEPOSITOS	SALDO
	SALDO ANTERIOR			673,421.60
03 OCT	COBRO DE CHEQUE NUMERO 6	✓ 21,335.00		652,086.60
10 OCT	COBRO DE CHEQUE NUMERO 8	21,470.00	✓	630,616.60
17 OCT	COBRO DE CHEQUE NUMERO 10	21,660.00	✓	608,956.60
20 OCT	PAGO INTERBANCARIO REF 0014102000102522 A BANCO B			
	BAJO AL BENEF CARLOS ALBERTO OCHOA /GUTIERREZ SU			
	REF 0201410 COMPRA DE VARILLA CORRUGADA 085901025224329348	3,145.50	✓	605,811.10
24 OCT	COBRO DE CHEQUE NUMERO 11	22,050.00	✓	583,761.10
27 OCT	COBRO DE CHEQUE NUMERO 7	25,874.25	✓	
27 OCT	COBRO DE CHEQUE NUMERO 9	65,392.98	✓	492,493.87
31 OCT	COBRO DE CHEQUE NUMERO 13	22,740.00	✓	
31 OCT	NUMERO DE CHEQUES EXENTOS			

000136

Banco Nacional de México, S.A., integrante del Grupo Financiero Banamex. BNM840515VB1 Isabel la Católica número 44, Colonia Centro, Delegación Cuauhtémoc, 06000 México D.F. Tel. 1226-8867

Banamex Resuelve

Segmento Corporativo, Empresarial y Gobierno

Cd. de México: 55 22 26 1111, del Interior de la República: 01 800 111 1122

EUA y Canadá: 1 855 295 7093. Horarios: De lunes a sábado de 07:00 a 21:00 horas

Correo Electrónico: resuelve@banamex.com**Banamex Resuelve PyMEs**

Segmento Pequeña y Mediana Empresa (PYME) y Sucursal

Cd. de México: 55 12 26 88 67, del Interior de la República: 01 800 111 2020

Horarios: De lunes a sábado de 07:00 a 21 horas, domingos de 09:00 a 16:30 horas

Correo electrónico: resuelvepymes@banamex.com**IMPORTANTE:**

- Si desea realizar una declaración sobre su estado de cuenta, tiene 90 días naturales posteriores al corte del mismo. Para ello, por favor llame a la Unidad Especializada Banamex.
- Incumplir sus obligaciones le puede generar comisiones.

CONDUSEF Centro de Atención Telefónica: 53-40-09-99 ó 01-800-999-8080

Para consultar información sobre comisiones con fines informativos y de comparación, ingrese a www.condusef.gob.mx

INSTITUTO
PARA LA
PROTECCIÓN
AL AHORRO
BANCARIO

El IPAB garantiza el pago hasta
400 mil Unidades de Inversión (UDIs)
por persona, por banco, de las
obligaciones garantizadas.

LEY FEDERAL DE PROTECCIÓN DE DATOS PERSONALES EN POSESIÓN DE LOS PARTICULARES

En Banamex sus datos están protegidos, consulte el aviso de privacidad correspondiente
en www.banamex.com/avisodeprivacidad o en la sucursal de su preferencia.

000137

Cuenta	Fecha	Tipo	Número	Nombre	Concepto	Referencia	Cargos	Abonos	Saldo Inicial	Saldo
1112-061-000-000				Banamex 7005-1114297	Conaculta			Saldo inicial :	652,086.60	
09/Oct/2014	Egresos	403	MATERIALES PARA CONSTRU..	CH.-07				25,874.25	626,212.35	
10/Oct/2014	Egresos	411	NOSOTROS MISMOS.	CH.-8				21,470.00	604,742.35	
16/Oct/2014	Egresos	404	MATERIALES PARA CONSTRU..	CH.-09				65,392.98	539,349.37	
16/Oct/2014	Egresos	405	NOSOTROS MISMOS.	CH.-10				21,660.00	517,689.37	
24/Oct/2014	Egresos	303	NOSOTROS MISMOS.	CH.-11				22,050.00	495,639.37	
30/Oct/2014	Egresos	308	MATERIALES PARA CONSTRU..	CH.-12				17,748.00	477,891.37	
30/Oct/2014	Egresos	324	MUNICIPIO DE TUXPAN JALIS..	CH.-13				22,740.00	455,151.37	
30/Oct/2014	Egresos	406	CARLOS ALBERTO OCHOA G..	TRANSFER..				3,145.50	452,005.87	
31/Oct/2014	Egresos	410	BANAMEX S.A	BANCO				105.56	451,900.31	
Total:							0.00	200,186.29	451,900.31	
Total:							0.00	200,186.29	451,900.31	

000138

HACIENDA PUBLICA MUNICIPAL
TUXPAN JALISCO

CONCILIACION BANCARIA.

Correspondiente al Periodo

1RO. AL 31 DE OCTUBRE 2014

Banco: BANAMEX

CTA. 7007-786565

FONDEREG 2014.

SALDO ANTERIOR CHEQUERA 731,970.68

(+) DEPOSITOS

(+) RENDIMIENTOS

(-) CHEQUES EXPEDIDOS

726,577.75

(-) COMISIONES

SALDO CHEQUERA

5,392.93

(+) CHEQUES NO COBRADOS

(-) DEPOSITOS NO CONSIDERADOS

SALDO BANCOS

5,392.93



Sello Hacienda Publica
Municipal

L.C.P. Jose Luis Cardenas Ibañez
ENCARGADO DE HACIENDA MUNICIPAL

Realizo	Reviso	Autorizo	Observaciones
RMM	JLCI		

000139



Suc. 401 TUXPAN JAL
PORTAL MORELOS # 10
CENTRO

0001184



MUNICIPIO DE TUXPAN JALISCO
CLL PORTAL HIDALGO 7
TUXPAN CH
49800 TUXPAN, JAL C.R.49801

CUENTA DE CHEQUES MONEDA NACIONAL	
GAT	No Aplica
Interés Aplicable o Rendimientos	No Aplica
Comisiones efectivamente cobradas	\$0.00

La fecha de corte es la indicada después de la leyenda "ESTADO DE CUENTA AL".
Salvo que expresamente se determine otra moneda, todas las cifras contenidas
en el estado de cuenta se encuentran denominadas en Pesos Moneda Nacional.

Su estado de cuenta contiene información de los siguientes productos y servicios:

RESUMEN GENERAL

PRODUCTO/SERVICIO	CONTRATO	SALDO ANTERIOR	SALDO AL 31/OCT/2014
Cuenta de Cheques Moneda Nacional	7970172923	\$528,637.08	\$5,392.93
CLABE Interbancaria	002404700707865659		

CUENTA DE CHEQUES MONEDA NACIONAL

RESUMEN DEL: 01/OCT/2014 AL 31/OCT/2014

CONTRATO	7970172923	
Saldo Anterior		\$528,637.08
(+) 1 Depósito		\$203,333.60
(-) 2 Retiros		\$726,577.75
SALDO AL 31 DE OCTUBRE DE 2014		\$5,392.93

Saldo Promedio	\$224,873.19
Días Transcurridos	31
Cheques Girados	0
Cheques Exentos	0

RESUMEN POR MEDIOS DE ACCESO	RETIROS	DEPOSITOS
Cheques 7007 786565	\$726,577.75	\$203,333.60

DETALLE DE OPERACIONES

FECHA	CONCEPTO	RETIROS	DEPOSITOS	SALDO
	SALDO ANTERIOR			528,637.08
14 OCT	TRASPASO REF 70053696862 AUT.			
	00819 SER BCA ELEC		203,333.60	
14 OCT	PAGO A TERCEROS REF.			
	0014101400114475 MUNICIPIO DE			
	TUXPAN JALISCO AL BENEF SERGIO			
	ENRIQUE CHAVEZ/CUEVAS SU			
	REF.0000114475 MUNICIPIO DE			
	TUXPAN JALISCO			
	00000000000000044637	725,720.67		6,250.01
16 OCT	PAGO A TERCEROS REF.			
	0014101600035784 MUNICIPIO DE			
	TUXPAN JALISCO AL BENEF SERGIO			
	ENRIQUE CHAVEZ/CUEVAS SU			
	REF.0000035784 MUNICIPIO DE			

000140

Banco Nacional de México, S.A., integrante del Grupo Financiero Banamex. BNM840515VB1 Isabel la Católica número 44, Colonia Centro, Delegación Cuauhtémoc, 06000 México D.F. Tel. 1226-8867

Banamex Resuelve

Segmento Corporativo, Empresarial y Gobierno

Cd. de México: 55 22 26 1111, del Interior de la República: 01 800 111 1122

EUA y Canadá: 1 855 295 7093. Horario: De lunes a sábado de 07:00 a 21:00 horas

Correo electrónico: resuelve@banamex.com**Banamex Resuelve PyMEs**

Segmento Pequeña y Mediana Empresa (PYME) y Sucursal

Cd. de México: 55 12 26 88 67, del Interior de la República: 01 800 111 2020

Horarios: De lunes a sábado de 07:00 a 21 horas, domingos de 09:00 a 16:30 horas

Correo electrónico: resuelvepymes@banamex.com**IMPORTANTE:**

- Si desea realizar una aclaración sobre su estado de cuenta, llene 90 días naturales posteriores al corte del mismo. Para ello, por favor llame a la Unidad Especializada Banamex.
- Incumplir sus obligaciones le puede generar comisiones.

CONDUSEF Centro de Atención Telefónica: 53-40-09-99 ó 01-800-999-8080Para consultar información sobre comisiones con fines informativos y de comparación, ingrese a www.condusef.gob.mx**INSTITUTO
PARA LA
PROTECCION
AL AHOORRO
BANCARIO**

El IPAB garantiza el pago hasta
400 mil Unidades de Inversión (UDIs)
por persona, por banco, de las
obligaciones garantizadas.

LEY FEDERAL DE PROTECCION DE DATOS PERSONALES EN POSESION DE LOS PARTICULARES

En Banamex sus datos están protegidos, consulte el aviso de privacidad correspondiente
en www.banamex.com/avisodeprivacidad o en la sucursal de su preferencia.

000141

Cuenta	Fecha	Tipo	Número	Nombre	Concepto	Referencia	Cargos	Abonos	Saldo Inicial	Saldo
1112-056-000-000				Banamex Cta. 7007-786565 Fondereg 2014.						
14/Oct/2014	Ingresos		42	DEPOSITO FONDEREG OCTU..	DEPOSITO		203,333.60		Saldo inicial :	528,637.08
14/Oct/2014	Egresos		412	SERGIO ENRIQUE CHAVEZ C..	TRANSFER			725,720.67		731,970.68
16/Oct/2014	Egresos		413	SERGIO ENRIQUE CHAVEZ C..	TRANSFER..			857.08		6,250.01
Total:							203,333.60	726,577.75		5,392.93
Total:							203,333.60	726,577.75		5,392.93

000142

**HACIENDA PUBLICA MUNICIPAL
TUXPAN JALISCO**

CONCILIACION BANCARIA.

Correspondiente al Periodo
Banco: BANAMEX
CTA. 7007-786581

1RO. AL 31 DE OCTUBRE 2014

SEGURIDAD ALIMENTARIA

SALDO ANTERIOR CHEQUERA	0.00
(+) DEPOSITOS .	544,187.44
(+) RENDIMIENTOS	
(-) CHEQUES EXPEDIDOS	
(-) COMISIONES	
SALDO CHEQUERA	<u>544,187.44</u>
(+) CHEQUES NO COBRADOS	
(-) DEPOSITOS NO CONSIDERADOS	
SALDO BANCOS	544,187.44



Sello Hacienda Publica
Municipal

L.G.P. Jose Luis Cardenas Ibañez
ENCARGADO DE HACIENDA MUNICIPAL

Realizo	Reviso	Autorizo	Observaciones
RMM	JLCI		

000143



ESTADO DE CUENTA AL 31 DE OCTUBRE DE 2014

CLIENTE:

72087170

Registro Federal de Contribuyentes

MTU850101G74

Página:

1 de 4

Suc. 401 TUXPAN JAL
PORTAL MORELOS # 10
CENTRO

0001185



MUNICIPIO DE TUXPAN JALISCO
CLL PORTAL HIDALGO 7
TUXPAN CH
49800 TUXPAN, JAL C.R.49801

CUENTA PRODUCTIVA MONEDA NACIONAL

GAT	No Aplica
Interés Aplicable o Rendimientos	\$52.58
Comisiones efectivamente cobradas	\$0.00

La fecha de corte es la indicada después de la leyenda "ESTADO DE CUENTA AL".
Salvo que expresamente se determine otra moneda, todas las cifras contenidas
en el estado de cuenta se encuentran denominadas en Pesos Moneda Nacional.

Su estado de cuenta contiene información de los siguientes productos y servicios:

RESUMEN GENERAL

PRODUCTO/SERVICIO	CONTRATO	SALDO ANTERIOR	SALDO AL 31/OCT/2014
Cuenta Productiva Moneda Nacional	7975476723	\$0.00	\$544,187.44
CLABE Interbancaria	002404700707865811		

CUENTA PRODUCTIVA MONEDA NACIONAL**RESUMEN DEL: 20/OCT/2014 AL 31/OCT/2014**

CONTRATO 7975476723
Saldo Anterior \$0.00
(+) 2 Depósitos \$544,187.44
(-) 0 Retiros \$0.00
SALDO AL 31 DE OCTUBRE DE 2014 \$544,187.44

Saldo Promedio \$544,134.86
Días Transcurridos 12
Tasa Bruta 0.28%
(Expresada en términos anuales)
Tasa Neta 0.00%
(Expresada en términos anuales)
Impuesto Retenido \$0.00
Intereses Pagados \$52.58
Cheques Girados 0
Cheques Exentos 0

RESUMEN POR MEDIOS DE ACCESO

Cheques 7007 786581

RETIROS	DEPOSITOS
\$0.00	\$544,187.44

DETALLE DE OPERACIONES

FECHA	CONCEPTO	RETIROS	DEPOSITOS	SALDO
	SALDO ANTERIOR			0.00
20 OCT	DEPOSITO MIXTO			
	EFFECTIVO/DOCUMENTOS BNM SUC			
	TUXPAN JAL		544,134.86	
	DEP CHEQUE BNM 544,134.86			544,134.86
31 OCT	SU RENDIMIENTO		52.58	544,187.44

000144

Banco Nacional de México, S.A., integrante del Grupo Financiero Banamex. BNM840515VBI Isabel la Católica número 44, Colonia Centro, Delegación Cuauhtémoc, 06000 México D.F. Tel. 1226-8867

Banamex Resuelve

Segmento Corporativo, Empresarial y Gobierno

Cd. de México: 55 22 26 1111, del Interior de la República: 01 800 111 1122

EUA y Canadá: 1 855 295 7093. Horario: De lunes a sábado de 07:00 a 21:00 horas

Correo electrónico: resuelve@banamex.com**Banamex Resuelve PyMES**

Segmento Pequeña y Mediana Empresa (PYME) y Sucursal

Cd. de México: 55 12 26 88 67, del Interior de la República: 01 800 111 2020

Horarios: De lunes a sábado de 07:00 a 21 horas, domingos de 09:00 a 16:30 horas

Correo electrónico: resuelvepymes@banamex.com**IMPORTANTE:**

- Si desea realizar una aclaración sobre su estado de cuenta, tiene 90 días naturales posteriores al corte del mismo. Para ello, por favor llame a la Unidad Especializada Banamex.
- Incumplir sus obligaciones le puede generar comisiones.

CONDUSEF Centro de Atención Telefónica: 53-40-09-99 ó 01-800-999-8080Para consultar información sobre comisiones con fines informativos y de comparación, ingrese a www.condusef.gob.mx**INSTITUTO
PARA LA
PROTECCIÓN
AL AHORRO
BANCARIO**

El IPAB garantiza el pago hasta
400 mil Unidades de Inversión (UDIs)
por persona, por banco, de las
obligaciones garantizadas.

LEY FEDERAL DE PROTECCIÓN DE DATOS PERSONALES EN POSESIÓN DE LOS PARTICULARES

En Banamex sus datos están protegidos, consulte el aviso de privacidad correspondiente
en www.banamex.com/avisodeprivacidad o en la sucursal de su preferencia.

000145

Cuenta	Fecha	Tipo	Número	Nombre	Concepto	Referencia	Cargos	Abonos	Saldo Inicial	Saldo
1112-063-000-000				Banamex 7007-786581	Seguridad Alimentaria					
20/Oct/2014	Ingresos		43	DEPOSITO SEGURIDAD ALIM..	DEPOSITO		544,134.86			544,134.86
31/Oct/2014	Ingresos		44	RENDIMIENTO DE SEGURIDA..	DEPOSITO		52.58			544,187.44
					Total:		544,187.44	0.00		544,187.44
Total:							544,187.44	0.00		544,187.44

000146

**HACIENDA PUBLICA MUNICIPAL
TUXPAN JALISCO**

CONCILIACION BANCARIA.

Correspondiente al Periodo
Banco: BANAMEX
CTA. 7007-2226974

1RO. AL 31 DE OCTUBRE 2014

FONDO DE CONTINGENCIAS ECONOMICAS 2014

SALDO ANTERIOR CHEQUERA	0.00
(+) DEPOSITOS	1,800,000.00
(+) RENDIMIENTOS	223.19
(-) CHEQUES EXPEDIDOS	
(-) COMISIONES	
SALDO CHEQUERA	<u>1,800,223.19</u>
(+) CHEQUES NO COBRADOS	
(-) DEPOSITOS NO CONSIDERADOS	
SALDO BANCOS	1,800,223.19



Sello Hacienda Publica
Municipal

L.C.P. Jose Luis Cardenas Ibañez
ENCARGADO DE HACIENDA MUNICIPAL

Realizo	Reviso	Autorizo	Observaciones
RMM	JLCI		

000147

Suc. 401 TUXPAN JAL
PORTAL MORELOS # 10
CENTRO

0001186



MUNICIPIO DE TUXPAN JALISCO
CLL PORTAL HIDALGO 7
TUXPAN CH
49800 TUXPAN, JAL C.R.49801

CUENTA PRODUCTIVA MONEDA NACIONAL	
GAT	No Aplica
Interés Aplicable o Rendimientos	\$223.19
Comisiones efectivamente cobradas	\$0.00

La fecha de corte es la indicada después de la leyenda "ESTADO DE CUENTA AL".
Salvo que expresamente se determine otra moneda, todas las cifras contenidas
en el estado de cuenta se encuentran denominadas en Pesos Moneda Nacional.

Su estado de cuenta contiene información de los siguientes productos y servicios:

RESUMEN GENERAL

PRODUCTO/SERVICIO	CONTRATO	SALDO ANTERIOR	SALDO AL 31/OCT/2014
Cuenta Productiva Moneda Nacional	7980499173	\$0.00	\$1,800,223.19
CLABE Interbancaria	002404700722269748		

CUENTA PRODUCTIVA MONEDA NACIONAL

RESUMEN DEL: 21/OCT/2014 AL 31/OCT/2014

CONTRATO 7980499173
Saldo Anterior \$0.00
(+) 2 Depósitos \$1,800,223.19
(-) 0 Retiros \$0.00
SALDO AL 31 DE OCTUBRE DE 2014 \$1,800,223.19

Saldo Promedio \$1,800,000.00
Días Transcurridos 11
Tasa Bruta 0.40%
(Expresada en términos anuales)
Tasa Neta 0.00%
(Expresada en términos anuales)
Impuesto Retenido \$0.00
Intereses Pagados \$223.19
Cheques Girados 0
Cheques Exentos 0

RESUMEN POR MEDIOS DE ACCESO

Cheques 7007 2226974

RETIROS	DEPOSITOS
\$0.00	\$1,800,223.19

DETALLE DE OPERACIONES

FECHA	CONCEPTO	RETIROS	DEPOSITOS	SALDO
	SALDO ANTERIOR			0.00
21 OCT	PAGO RECIBIDO DE BAJIO POR ORDEN DE SECRETARIA DE PLANEACION ADMIN REF.7201061 PARA ABONO EN CUENTA DEL BENEFICIARIO RASTREO: BB72010616			
			1,800,000.00	1,800,000.00
31 OCT	SU RENDIMIENTO		223.19	1,800,223.19

000148

Banco Nacional de México, S.A., integrante del Grupo Financiero Banamex. BNM840515VBI Isabel la Católica número 44, Colonia Centro, Delegación Cuauhtémoc, 06000 México D.F. Tel. 1226-8867

Banamex Resuelve

Segmento Corporativo, Empresarial y Gobierno

Cd. de México: 55 22 26 1111, del Interior de la República: 01 800 111 1122

EUA y Canadá: 1 855 295 7093. Horario: De lunes a sábado de 07:00 a 21:00 horas

Correo Electrónico: resuelve@banamex.com**Banamex Resuelve PyMES**

Segmento Pequeña y Mediana Empresa (PYME) y Sucursal

Cd. de México: 55 12 26 88 67, del Interior de la República: 01 800 111 2020

Horarios: De lunes a sábado de 07:00 a 21 horas, domingos de 09:00 a 16:30 horas

Correo electrónico: resuelvepymes@banamex.com**IMPORTANTE:**

- Si desea realizar una aclaración sobre su estado de cuenta, tiene 90 días naturales posteriores al corte del mismo. Para ello, por favor llame a la Unidad Especializada Banamex.
- Incumplir sus obligaciones le puede generar comisiones.

CONDUSEF Centro de Atención Telefónica: 53-40-09-99 ó 01-800-999-8080

Para consultar información sobre comisiones con fines informativos y de comparación, ingrese a www.condusef.gob.mx

INSTITUTO
PARA LA
PROTECCIÓN
AL AHORRO
BANCARIO

El IPAB garantiza el pago hasta
400 mil Unidades de Inversión (UDIs)
por persona, por banco, de las
obligaciones garantizadas.

LEY FEDERAL DE PROTECCIÓN DE DATOS PERSONALES EN POSESIÓN DE LOS PARTICULARES

En Banamex sus datos están protegidos, consulte el aviso de privacidad correspondiente
en www.banamex.com/avisodeprivacidad o en la sucursal de su preferencia.

000149

Cuenta		N o m b r e					Saldo Inicial
Fecha	Tipo	Número	Concepto	Referencia	Cargos	Abonos	Saldo
1112-064-000-000		Banamex 7007-2226974 Contingencias 2014					0.00
21/Oct/2014	Ingresos	45	DEPTO. FONDO DE CONTING.. DEPOSITO		1,800,000.00	Saldo inicial :	1,800,000.00
31/Oct/2014	Ingresos	46	RENDIMIENTO FONDO DE CO.. DEPOSITO		223.19		1,800,223.19
Total:					1,800,223.19	0.00	1,800,223.19
Total:					1,800,223.19	0.00	1,800,223.19

000150

HACIENDA PUBLICA MUNICIPAL
TUXPAN JALISCO

CONCILIACION BANCARIA.

Correspondiente al Periodo 1RO. AL 31 DE OCTUBRE 2014
Banco: BANAMEX
CTA. 7007-786557 EQUIDAD DE GENERO

SALDO ANTERIOR CHEQUERA	191,971.87
(+) DEPOSITOS	
(+) RENDIMIENTOS	
(-) CHEQUES EXPEDIDOS	53,049.97
(-) COMISIONES	60.32
SALDO CHEQUERA	138,861.58
(+) CHEQUES NO COBRADOS	53,049.97
(-) DEPOSITOS NO CONSIDERADOS	
SALDO BANCOS	191,911.55



Sello Hacienda Publica
Municipal

L.C.P. Jose Luis Cardenas Ibañez
ENCARGADO DE HACIENDA MUNICIPAL

Realizo	Reviso	Autorizo	Observaciones
RMM	JLCI		

000151

Cuenta	Fecha	Tipo	Número	Nombre	Concepto	Referencia	Cargos	Abonos	Saldo Inicial	Saldo
1112-062-000-000				Banamex 7007-786557	Equidad de Genero/13			Saldo inicial :	191,971.87	
20/Oct/2014	Egresos		414	MARIA DOLORES LOPEZ JARA.	CH.-13			47,799.97	144,171.90	
24/Oct/2014	Egresos		305	AARON JOSE VAZQUEZ HUER.	CH.-14			5,250.00	138,921.90	
31/Oct/2014	Egresos		415	BANAMEX S.A	BANCO			60.32	138,861.58	
Total:							0.00	53,110.29	138,861.58	
Total:							0.00	53,110.29	138,861.58	

000152



ESTADO DE CUENTA AL 31 DE OCTUBRE DE 2014

CLIENTE:

72087170

Registro Federal de Contribuyentes:

MTU850101G74

Página:

1 de 5

Suc. 401 TUXPAN JAL
PORTAL MORELOS # 10
CENTRO

0002783

MUNICIPIO DE TUXPAN JALISCO
CLL PORTAL HIDALGO 7
TUXPAN CH
49800 TUXPAN, JAL C.R.49801

CUENTA DE CHEQUES MONEDA NACIONAL	
GAT	No Aplica
Interés Aplicable o Rendimientos	No Aplica
Comisiones efectivamente cobradas	\$52.00

La fecha de corte es la indicada después de la leyenda "ESTADO DE CUENTA AL".
Salvo que expresamente se determine otra moneda, todas las cifras contenidas
en el estado de cuenta se encuentran denominadas en Pesos Moneda Nacional.

Su estado de cuenta contiene información de los siguientes productos y servicios:

RESUMEN GENERAL

PRODUCTO/SERVICIO	CONTRATO	SALDO ANTERIOR	SALDO AL 31/OCT/2014
Cuenta de Cheques Moneda Nacional	7967771901	\$210,140.43	\$191,911.55
CLABE Interbancaria	002404700707865578		

CUENTA DE CHEQUES MONEDA NACIONAL

RESUMEN DEL: 01/OCT/2014 AL 31/OCT/2014

CONTRATO 7967771901
Saldo Anterior \$210,140.43
(+) 0 Depósitos \$0.00
(-) 6 Retiros \$18,228.88
SALDO AL 31 DE OCTUBRE DE 2014 \$191,911.55

Saldo Promedio \$194,492.94
Días Transcurridos 31
Cheques Girados 4
Cheques Exentos 0

RESUMEN POR MEDIOS DE ACCESO

Cheques 7007 786557

RETIROS

\$18,228.88

DEPOSITOS

\$0.00

DETALLE DE OPERACIONES

FECHA	CONCEPTO	RETIROS	DEPOSITOS	SALDO
	SALDO ANTERIOR			210,140.43
01 OCT	COBRO DE CHEQUE NUMERO 9 CAJA 0054 AUT 00000000 HORA 02:08 SUC 0334 REF 000000786557 014 0274190 5250 0000010 5250 04320501	12,000.00		198,140.43
02 OCT	COBRO DE CHEQUE NUMERO 11 SUC 0401 CAJA 0003 AUT 04875923 HORA 09:36	1,053.57		197,086.86
09 OCT	COBRO DE CHEQUE NUMERO 12 SUC 0401 CAJA 0003 AUT 04875923 HORA 15:34	2,100.00		194,986.86
21 OCT	COBRO DE CHEQUE NUMERO 10 SUC 0214 CAJA 0003 AUT 05522196 HORA 10:54	3,014.99		191,971.87

000153